

TE KOOP

Japieserf 21, Gouda

€ 315.000 k.k.

Kenmerken



Woonoppervlakte
69 m²



Perceeloppervlakte
Balkon 4 m²



Inhoud
239 m³



Aantal kamers
4



Energielabel
B



Omschrijving

Welkom bij deze prachtige 4-kamer maisonnette aan de Japieserf 21 in Gouda! Deze instapklare, goed onderhouden woning biedt een moderne afwerking, een lichte woonkamer, drie ruime slaapkamers en een fraai balkon met schitterend uitzicht. Gelegen in een rustige, groene hof, maar midden in het bruisende centrum van Gouda, is deze woning de ideale combinatie van comfort en sfeer. Het zonnige balkon op het zuidoosten biedt bovendien een prachtig uitzicht op de iconische molen De Roode Leeuw en de Gouwekerk.

Bijzonderheden:

- Instapklare woning met lichte, moderne afwerking
- 69 m² woonoppervlakte
- Unieke locatie: rust en levendigheid in één
- Energielabel B
- Actieve VvE, maandelijkse kosten € 163,06
- Indicatie maandelijkse kosten nutsvoorzieningen (2024): water € 18,-, gas/elektriciteit € 90,-
- Parkeren op eigen binnenterrein mogelijk (kentekenherkenning)
- Vergunning parkeren op de openbare weg (gemeente Gouda)



Eerste verdieping: Bij binnenkomst via de galerij kom je in de hal met meterkast die toegang biedt tot twee ruime, lichte slaapkamers. Evenals een praktische, deels gerenoveerde badkamer (2018) met douche, wastafelmeubel, spiegelkast, toilet en handdoekradiator. De slaapkamers zijn licht en bieden genoeg ruimte voor een comfortabel bed en kastruimte. Vanuit de hal leidt een open trap naar de tweede verdieping.

Tweede verdieping: De tweede verdieping biedt een royale, lichte woonkamer met grote raampartijen waardoor de ruimte een prettige, open sfeer heeft. De woonkamer biedt voldoende ruimte voor een gezellige zithoek en een eettafel. Vanaf hier heb je direct toegang tot het zonnige balkon, ideaal voor een kop koffie in de ochtendzon. De open keuken (2016) is strak en modern. Uitgerust met inbouwapparatuur: koelkast, vriezer, vaatwasser, combi oven-magnetron en een 4-pits gaskookplaat met wokbrander. Het zwarte composiet keukenblad geeft de ruimte een luxe uitstraling. Daarnaast een separate bergkast met aansluitingen voor wasmachine en droger, de cv-ketel (2024) en mechanische ventilatie.

Derde verdieping: De ruime, multifunctionele slaapkamer op de derde verdieping heeft een schuin dak en 2 grote Velux dakramen die zorgen voor veel lichtinval. Momenteel wordt deze ruimte gebruikt als (thuis)werkplek. Maar het is eenvoudig om deze om te toveren tot een extra slaapkamer, hobbyruimte of opslagruimte.

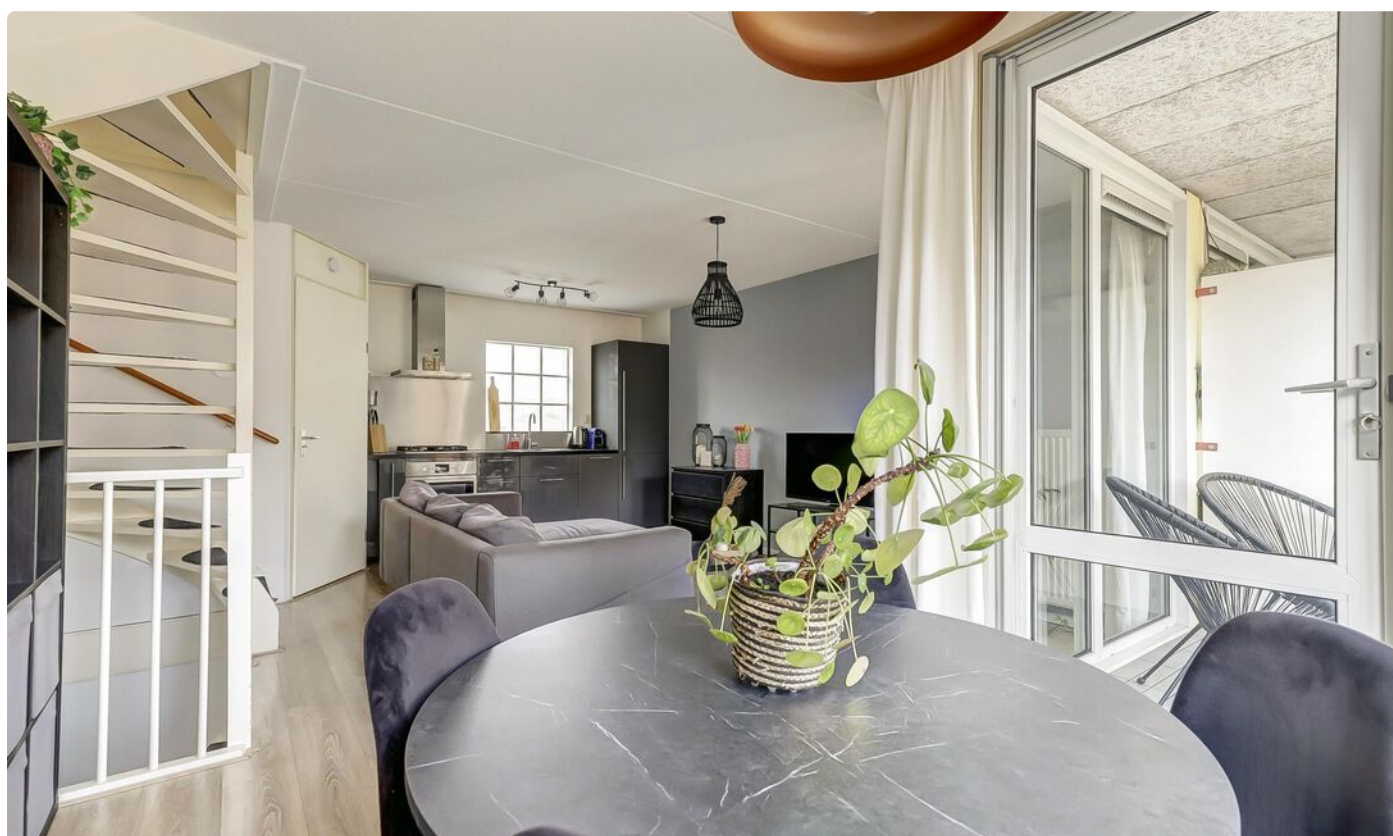

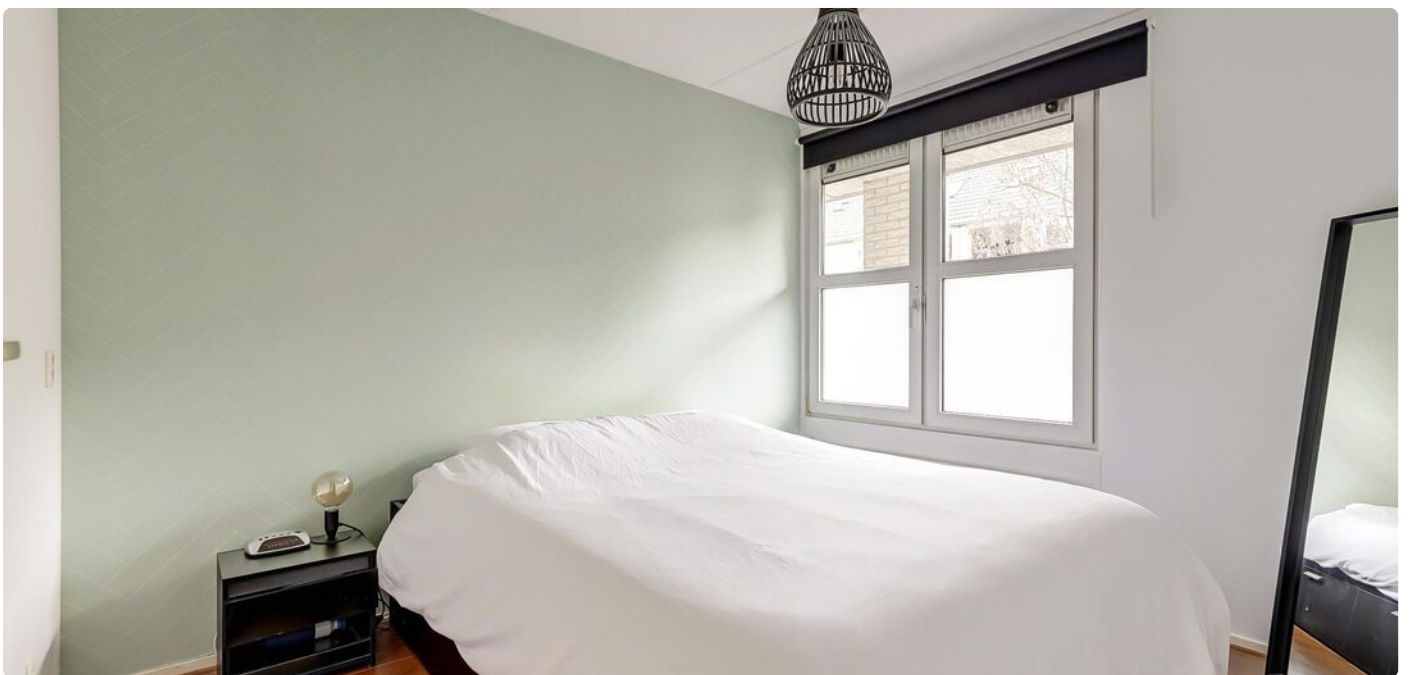



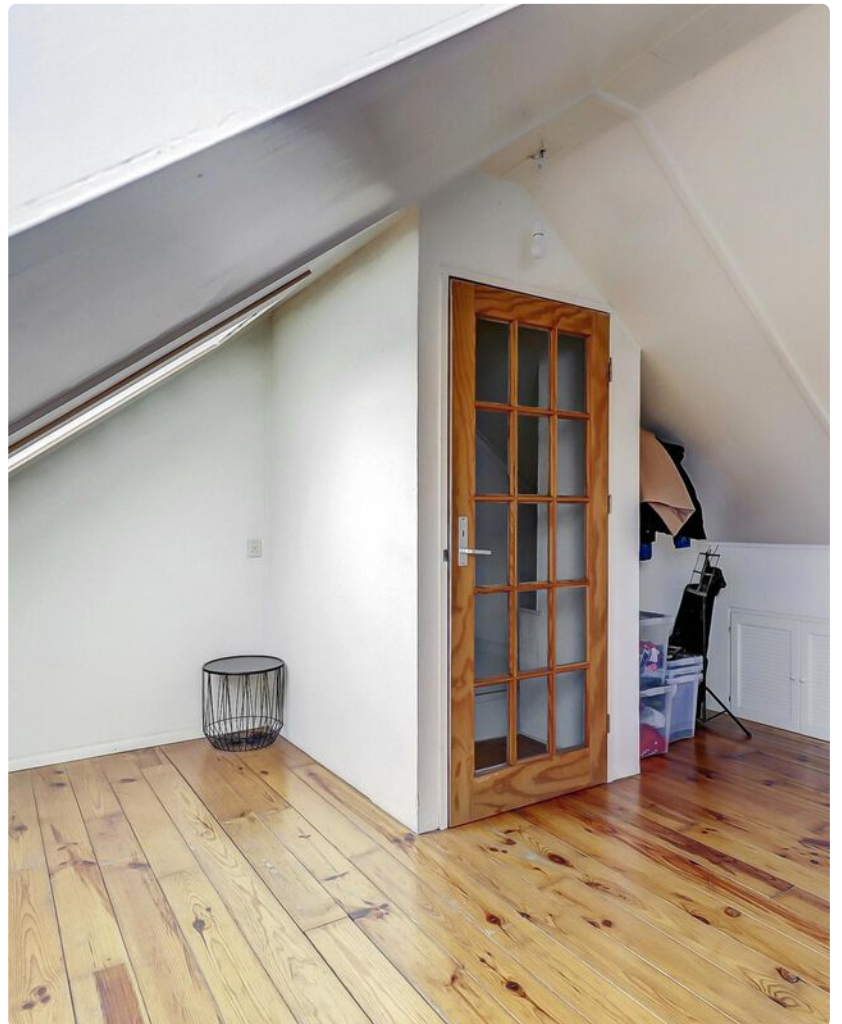

Plattegrond



Verdieping 1

Plattegrond

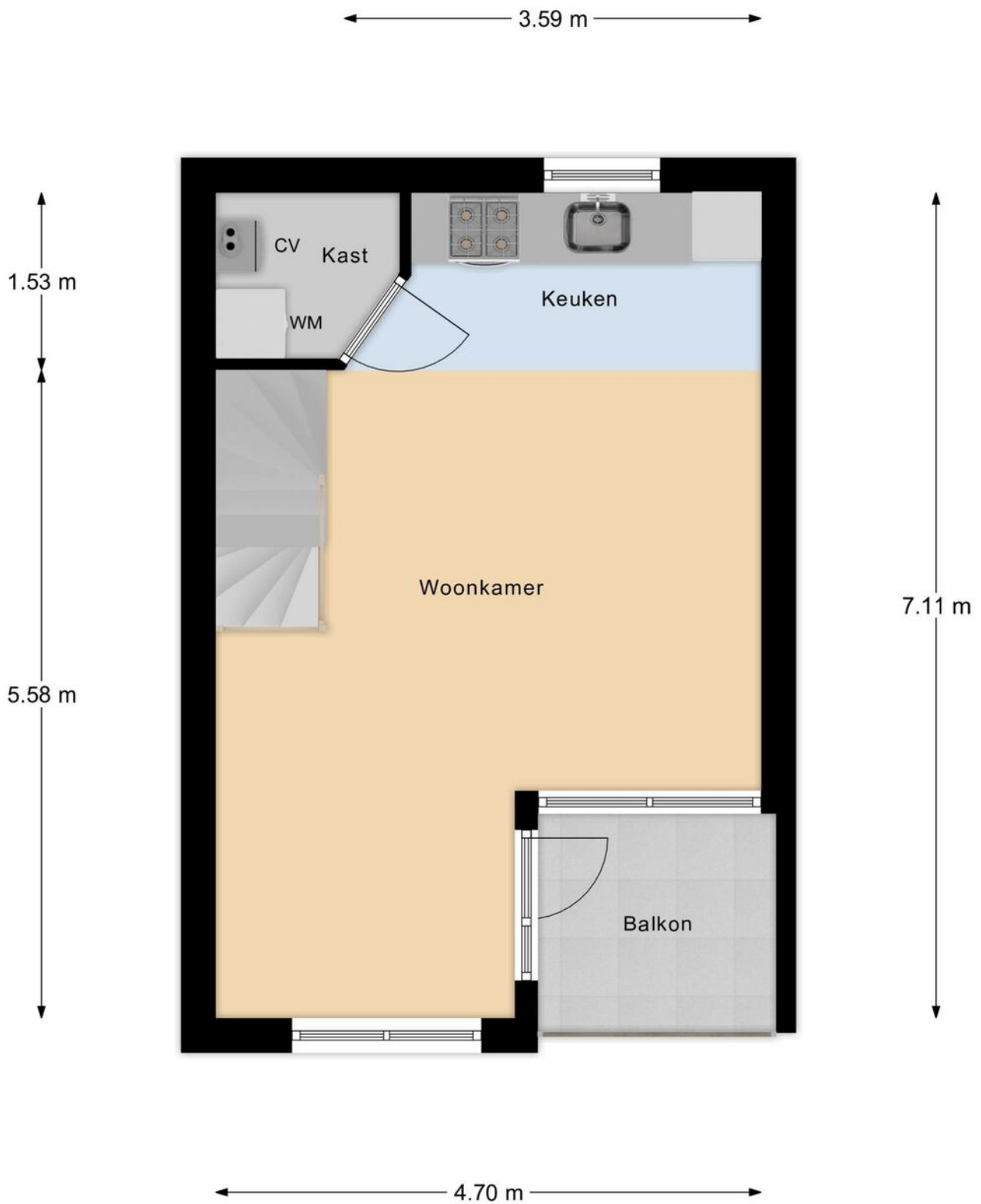

Verdieping 2

Plattegrond

4.70 m

0.92 m

4.58 m

1.40 m

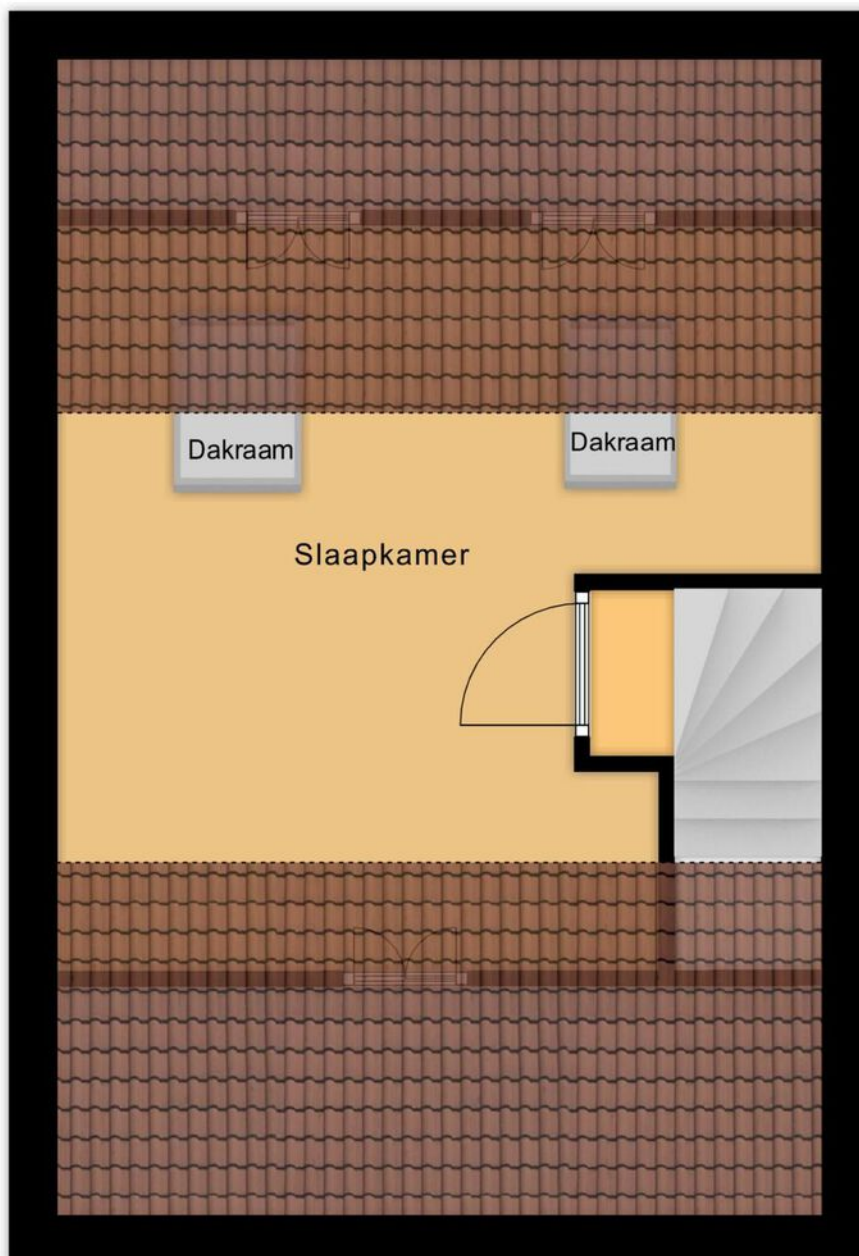

2.77 m

Verdieping 3

▶ Plattegrond

← 1.52 m →

2.97 m

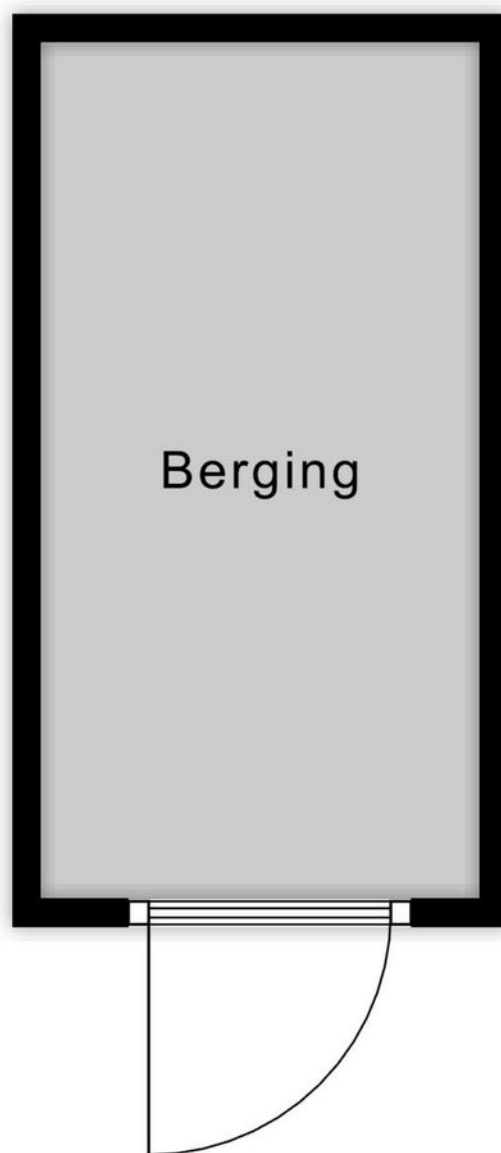

Berging

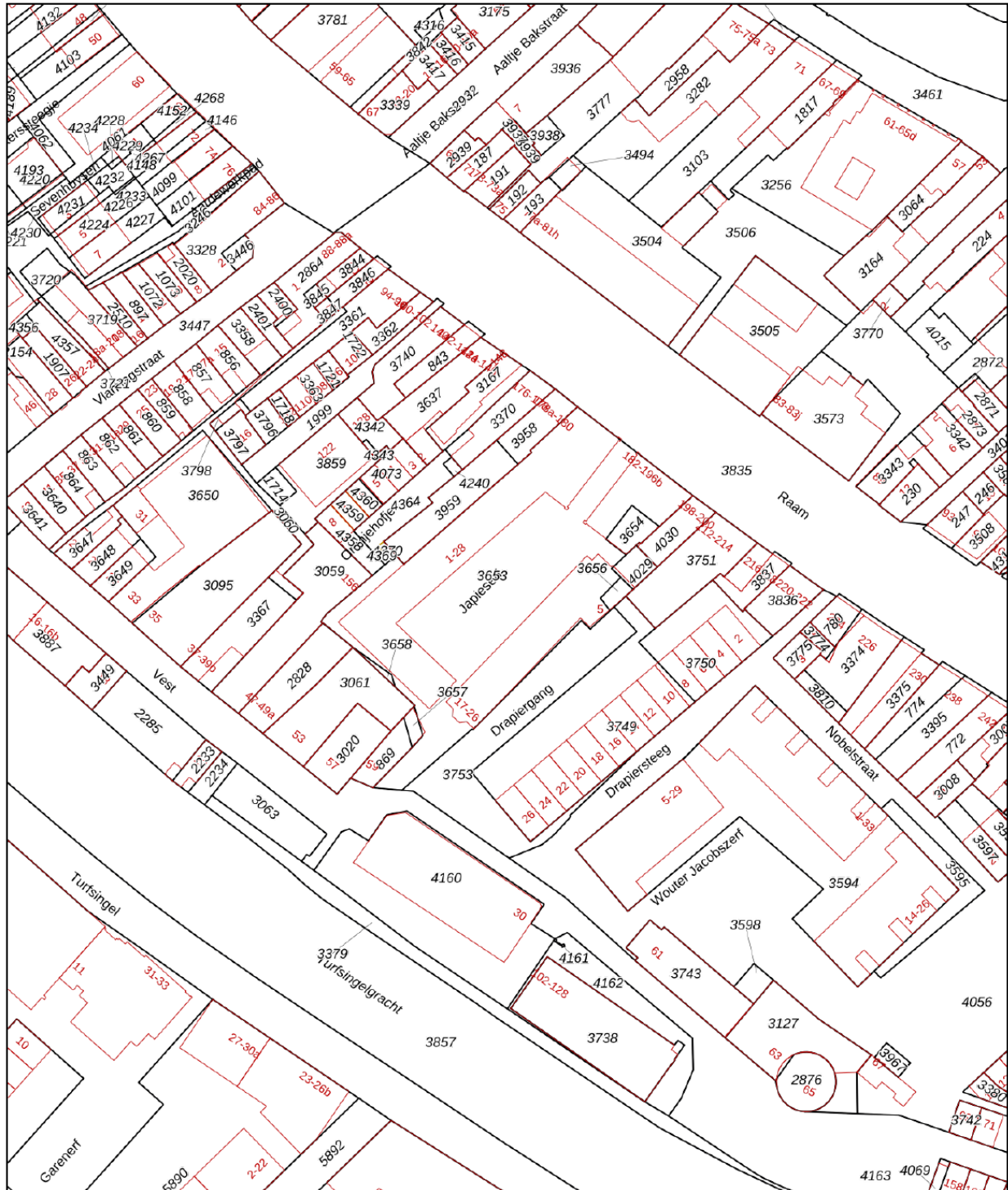

0 10 20 30 40 50m

12345	Deze kaart is noordgericht	Schaal 1: 1000	
25	Perceelnummer	Kadastrale gemeente Gouda	
—	Vastgestelde kadastrale grens	Sectie D	
—	Voorlopige kadastrale grens	Perceel 3653	
—	Administratieve kadastrale grens		
—	Bebouwing		
<p>Voor een eensluidend uittreksel, geleverd op 21 februari 2025 De bewaarder van het kadaster en de openbare registers</p>		<p>Aan dit uittreksel kunnen geen betrouwbare maten worden ontleend. De Dienst voor het kadaster en de openbare registers behoudt zich de intellectuele eigendomsrechten voor, waaronder het auteursrecht en het databankenrecht.</p>	

Locatie

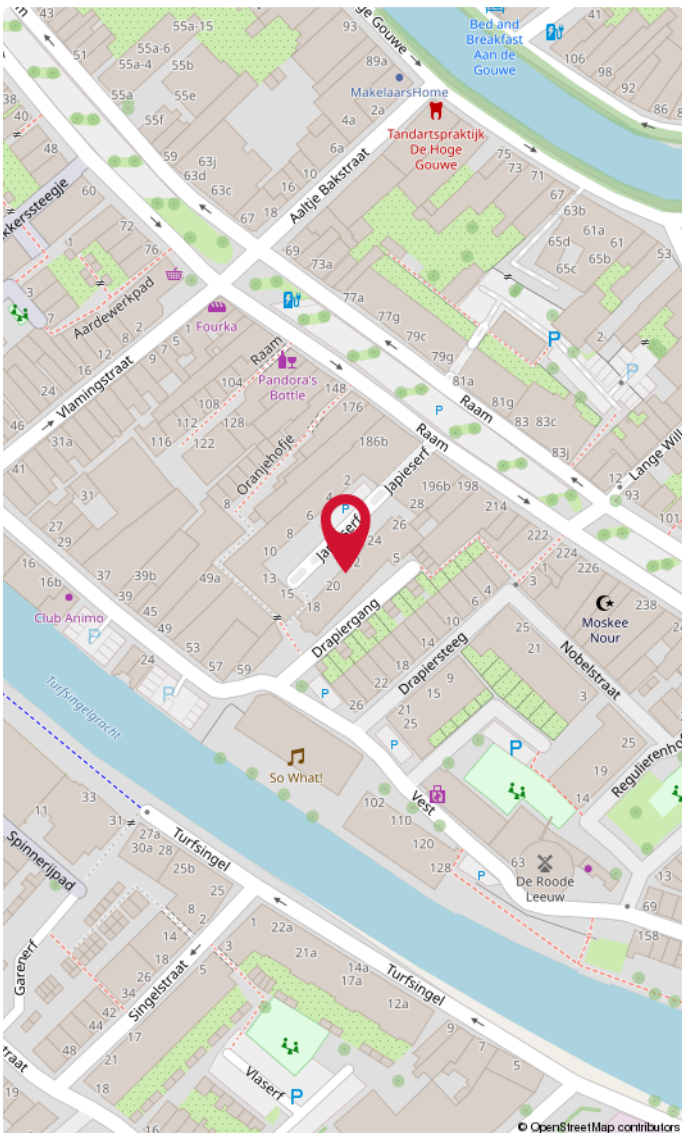
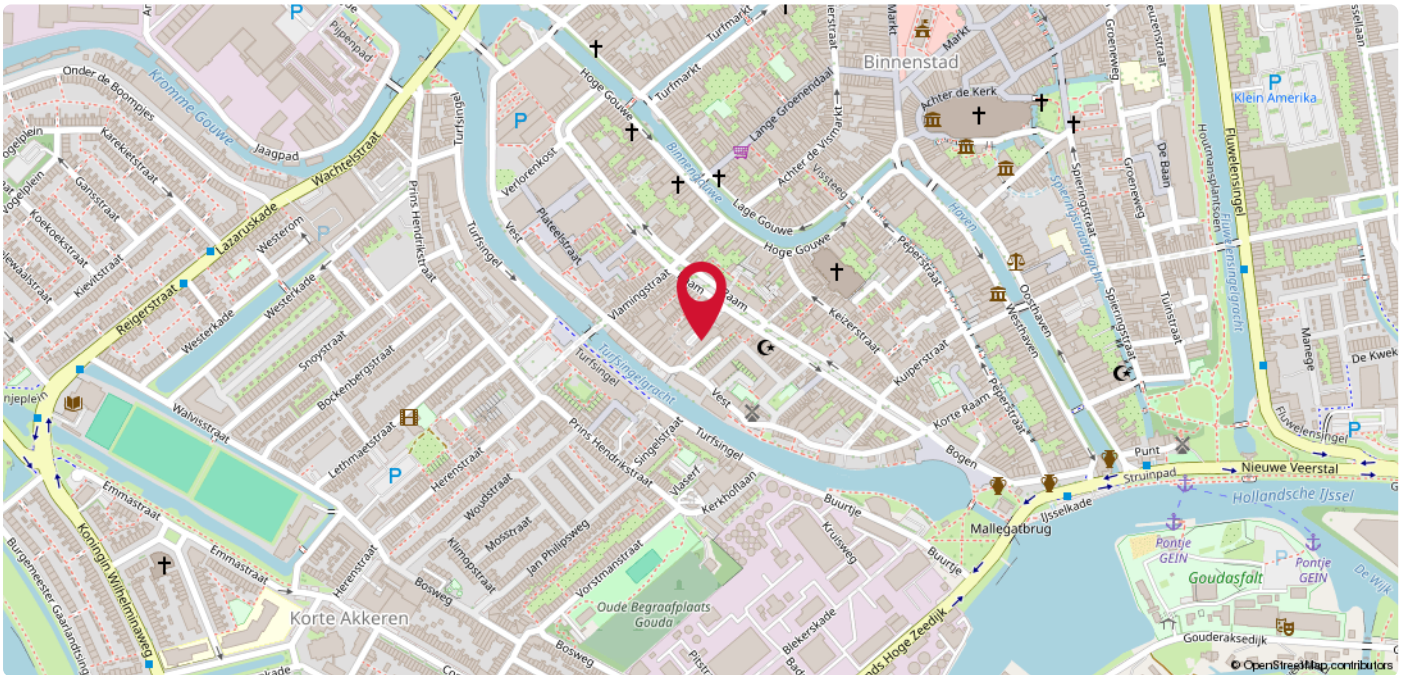

Binnenstad

In de binnenstad is een groot aantal historische en monumentale gebouwen te vinden, waarvan het Stadhuis en de Sint-Janskerk waarschijnlijk de beroemdste zijn. De stad staat daarnaast bekend om zijn Goudse kaas, die in de zomer verhandeld wordt op de donderdagse toeristische kaasmarkt. Ten slotte geniet Gouda bekendheid door de fabricage van bier, kaarsen, pijpen, Gouds plateel, stroopwafels en het jaarlijkse lichtfeest Gouda bij Kaarslicht. Alle dagelijkse voorzieningen bevinden zich in de nabije omgeving zoals supermarkten, avondwinkels, bakkerijen, horecagelegenheden en sportfaciliteiten. Verder zijn de uitvalswegen (A20 en A12) op korte afstand te bereiken. Zie jij jezelf hier al thuis komen?

A photograph of a brick building with a large white sign that reads 'DUPREE makelaars'. The sign features a stylized orange roof icon above the word 'DUPREE'. To the right, a smaller black sign with the same logo and text is mounted on a wall.

DUPREE
makelaars

DUPREE
makelaars

Goed om te weten!

Meldingsplicht en onderzoeksplicht

De verkoper heeft een wettelijke plicht om eventuele gebreken te melden als die hem bekend zijn. Dit zorgt ervoor dat bij elke verkoop, de informatie over de woning zuiver over gaat op een koper en hier geen vragen over ontstaan. Een koper heeft daarentegen een wettelijke onderzoeksplicht. Dit houdt in dat hij zich moet inspannen om de staat van de woning te (laten) onderzoeken. Zaken die bij verkoper niet bekend zijn, kan een verkoper niets over melden. Denk aan bijvoorbeeld de bouwkundige staat van het pand of de fundering.

Interesse in de woning?

Als je interesse hebt in de woning dan kun je een bod uitbrengen. Duidelijkheid over de biedingsprocedure is van groot belang. Een bod is meer dan alleen de prijs, want ook de voorwaarden zijn een belangrijk onderdeel uit van jouw bod. Denk aan de gewenste opleverdatum, voorbehoud van financiering en een bouwtechnische keuring. Wij vragen je altijd het bod (ook via [Move.nl](https://www.move.nl)) in te dienen. Nadat wij het bod voorleggen aan de verkoper, komen we zo snel mogelijk bij je terug met een reactie.

Overeenstemming en bedenktijd

Een mondelinge overeenkomst is niet geldig. Pas als de koopovereenkomst door de koper en verkoper is getekend is er sprake van een rechtsgeldige koop. Sinds 1 september 2003 is de 'wet koop onroerende zaken' van kracht. Voor de woningmarkt zijn er twee varianten. Bij de eerste variant heeft een particuliere koper drie dagen bedenktijd. Binnen die dagen kan de overeenkomst zonder opgave van reden ongedaan gemaakt worden. De bedenktijd begint op de dag die volgt op de dag dat de koper een kopie van de door beide partijen getekende koopakte heeft ontvangen. Bij een zakelijke koper is sprake van de tweede variant, dan kan wel gehouden worden aan de mondelinge overeenstemming van de koop.

Bankgarantie of waarborgsom

Beide bedragen altijd 10% van de koopsom en wordt standaard opgenomen in de koopovereenkomst. Een bankgarantie of waarborgsom dient als extra zekerheid dat de kopende partij de verplichtingen nakomt die voortvloeien uit de koopovereenkomst. Het verschil is dat een bankgarantie door je geldverstrekker wordt voorgefinancierd en een waarborgsom is eigen (spaar)geld dat je overboekt naar de rekening van de notaris. Er is dus altijd sprake van een bankgarantie of een waarborgsom. Beide varianten worden bij de overdracht van de woning verrekend op de nota van afrekening.

Welke veelvoorkomende voorbehouden zijn er?

Onder voorbehoud van financiering

Door een voorbehoud van financiering op te nemen in de koopovereenkomst, geef je aan de woning te kopen mits je een (hypothecaire) financiering verkrijgt. In de koopovereenkomst staat het bedrag van het financieringsvoorbehoud opgenomen. Dit bedrag kan de volledige koopsom zijn of een gedeelte hiervan. Indien je kunt aantonen dat je geen passende financiering kunt krijgen, heb je de mogelijkheid de koop te ontbinden.

Onder voorbehoud van een bouwkundige keuring

Indien je een woning koopt kan je een bouwkundig onderzoek laten verrichten. Een bouwkundig inspecteur legt zijn bouwkundige en technische bevindingen vast in een bouwkundig rapport. Indien je koopt met het voorbehoud van een bouwkundige keuring, wordt er gevraagd een maximumbedrag aan directe herstelkosten op te geven. Als na de keuring blijkt dat deze directe kosten in het rapport hoger zijn dan het opgegeven maximumbedrag, kun je als koper zonder bijkomende kosten afzien van de koop of de onderhandelingen opnieuw starten. Directe kosten zijn herstelkosten die direct noodzakelijk zijn om ergere problemen te voorkomen (bijvoorbeeld lekkages, zwam in de vloer of rotte kozijnen). Ook de termijn waarbinnen je de bouwkundige keuring wilt laten verrichten komt in de koopovereenkomst te staan.

Onder voorbehoud van een funderingonderzoek

Op de website van het Funderingsloket kun je actuele informatie over funderingen vinden. Op de funderingskaart van de gemeente Rotterdam wordt op de risico-kaart een inschatting gegeven van de mogelijke funderingsproblemen aan de houtenpaalfundering. Wij zorgen dat alle informatie die wij hebben ter beschikking wordt gesteld. Indien je hiermee niet gerust gesteld bent, kun je een funderingsonderzoek laten uitvoeren. Dit kan je als voorbehoud opnemen in de koopovereenkomst of op voorhand laten uitvoeren.

Wat kan er nog meer in een koopovereenkomst staan?

Ouderdomsclausule

Wanneer een woning een ouder bouwjaar heeft, wordt er een ouderdomsclausule opgenomen in de koopovereenkomst. De ouderdomsclausule is bedoeld om de koper erop te wijzen dat hij niet dezelfde eisen mag stellen aan de woning als aan een nieuwbouwwoning, gezien deze andere kenmerken bezit.

Niet-bewonersclausule

Indien de verkoper niet (recent) in de woning heeft gewoond, wordt er een niet-bewonersclausule opgenomen in de koopovereenkomst. Deze clausule wijst de koper erop dat de verkoper mogelijk niet op de hoogte is van eventuele gebreken aan de woning en deze daarom niet op voorhand heeft kunnen melden.

Handige websites

www.perfectkeur.nl
www.ruimtelijkeplannen.nl
www.bodemloket.nl
[www.energielabel.nl/woningen/
zoek-je-energielabel](http://www.energielabel.nl/woningen/zoek-je-energielabel)
www.duikinjefundering.nl
www.dcmr.gisinternet.nl





DUPREE
makelaars

Meer weten?

