



Thorbeckelaan 5

Reeuwijk

€ 1.900.000 k.k.

Kenmerken



Woonoppervlakte
269 m²



Perceeloppervlakte
1582 m²



Inhoud
919 m³



Aantal kamers
7



Energielabel
F



Omschrijving

Luxe split-level villa met prachtige ligging aan de Breevaart en een directe vaarverbinding naar de Reeuwijkse Plassen. Gelegen op een royaal perceel van maar liefst 1.582 m² grond, de woning is voorzien van een binnenzwembad, inpandige dubbele garage, drie slaapkamers en twee badkamers. In de directe nabijheid treft u diverse voorzieningen zoals winkels en natuur- en recreatie mogelijkheden. Ook is de woning gesitueerd nabij uitvalswegen richting Utrecht, Den Haag en Rotterdam.

Bijzonderheden:

- Split-level villa/bungalow;
- Prachtige ligging aan Breevaart;
- Eigen botenhuis v.v. elektrisch rolluik;
- Vijver;
- Onderheid terras a 44 m² met elektrisch zonnescerm ruim 7 m. breed;
- Binnenzwembad;
- 3 royale slaapkamers, mogelijkheid om extra slaapkamers te realiseren in het souterrain;
- Open Keuken nieuw geplaatst in 2018;
- Vloerverwarming (woonkamer);
- Glad stucwerk;
- Ruime parkeergelegenheid op eigen (afsluitbaar terrein);



Indeling:

Overdekte entree met hardstenen tegels en een prachtig massief houten voordeur. Royale hal met toegang tot o.a. het souterrain, de slaapvide, woonkamer, studeerkamer, meterkast, garderoberuimte en toilet. Middels een RVS-deur met glas is er toegang tot de woonkamer.

De ruime woonkamer beschikt over een gashaard en heeft een schuifpui die leidt naar het onderheide terras, met een prachtige ligging aan de vijver. Dankzij de erker geniet je hier van een fraai uitzicht op de tuin. De luxe keuken van het merk Poggenpohl, is vernieuwd in 2018. In het verlengde van de hal bevindt zich een tweede erker, waar een studeerkamer is gecreëerd met fraai uitzicht over de tuin. Openslaande deuren bieden toegang tot de tuin. De woning beschikt over een split-level indeling. Vanaf de hal leidt een (1/2) trapopgang naar de slaapverdieping, waar de overloop toegang biedt tot de verschillende slaapkamers en de badkamer. De gehele woon- en slaapverdieping is voorzien van een gietvloer. In de woonkamer is vloerverwarming aanwezig.

Souterrain:

Het souterrain is bereikbaar via een (split-level) trap vanuit de hal, maar ook direct via een schuifpui aan de tuinzijde. Dit niveau biedt een sfeervol bargedeelte met wijnopslag. Daarnaast is er toegang tot een wellnessruimte met ingebouwd zwembad van 5 x 5 meter. Een korte trapopgang leidt naar de garage, die ruimte biedt aan twee auto's.

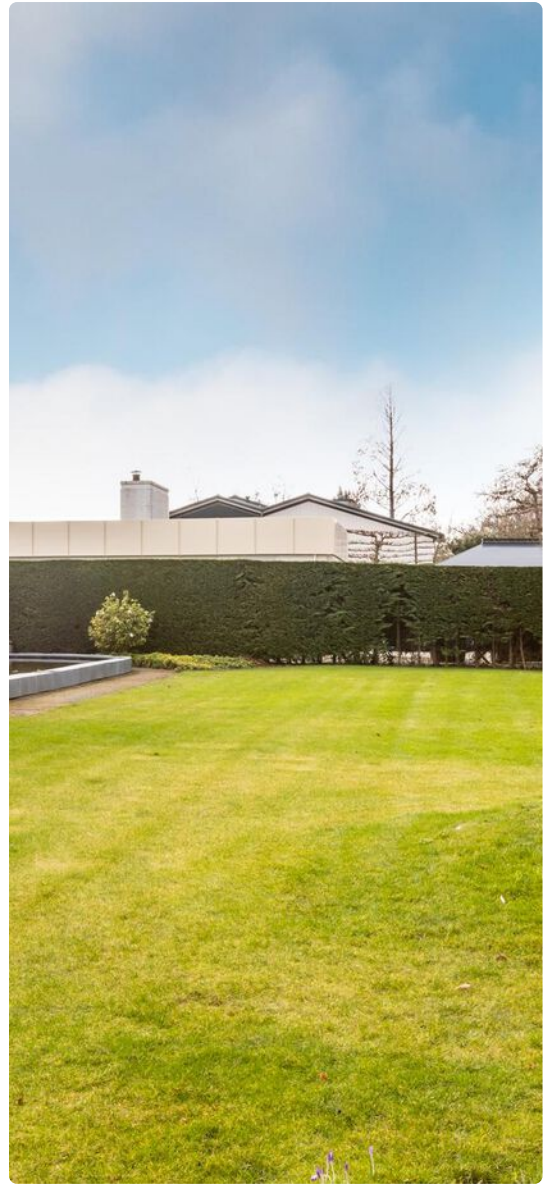





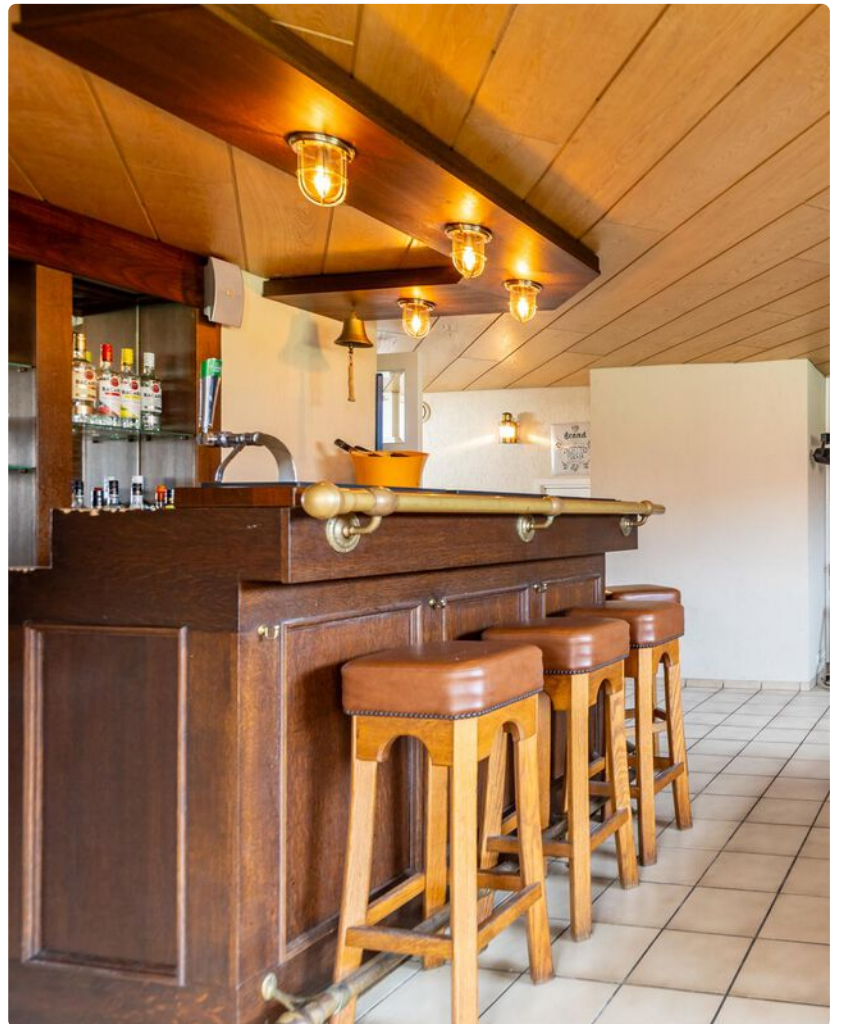

Plattegrond



Aan de plattegronden kunnen geen rechten worden ontleend
© Zibber www.zibber.nl

Plattegrond



Aan de plattegronden kunnen geen rechten worden ontleend
© Zibber www.zibber.nl

▶ Plattegrond

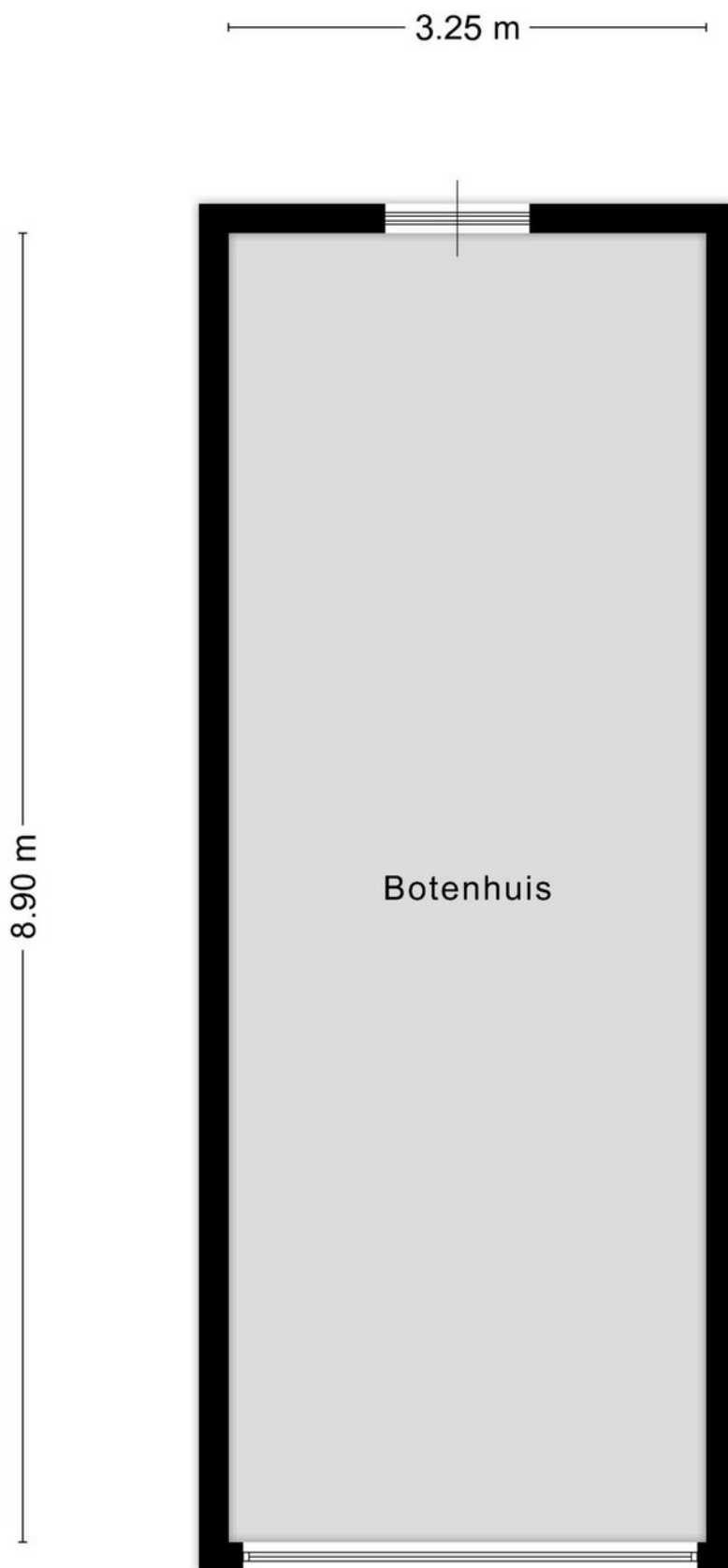



<p>12345 25</p> <p>— Vastgestelde kadastrale grens — Voorlopige kadastrale grens — Administratieve kadastrale grens — Bebouwing</p>	<p>Deze kaart is noordgericht</p> <p>Perceelnummer</p> <p>Huisnummer</p> <p>Vastgestelde kadastrale grens</p> <p>Voorlopige kadastrale grens</p> <p>Administratieve kadastrale grens</p> <p>Bebouwing</p>	<p>Schaal 1: 500</p> <p>Kadastrale gemeente Reeuwijk</p> <p>Sectie C</p> <p>Perceel 2711</p>	
---	---	--	---

Voor een eensluitend uittreksel, geleverd op 14 februari 2025
De bewaarder van het kadaster en de openbare registers

Aan dit uittreksel kunnen geen betrouwbare maten worden ontleend.
De Dienst voor het kadaster en de openbare registers behoudt zich de intellectuele eigendomsrechten voor, waaronder het auteursrecht en het databankenrecht.

Locatie

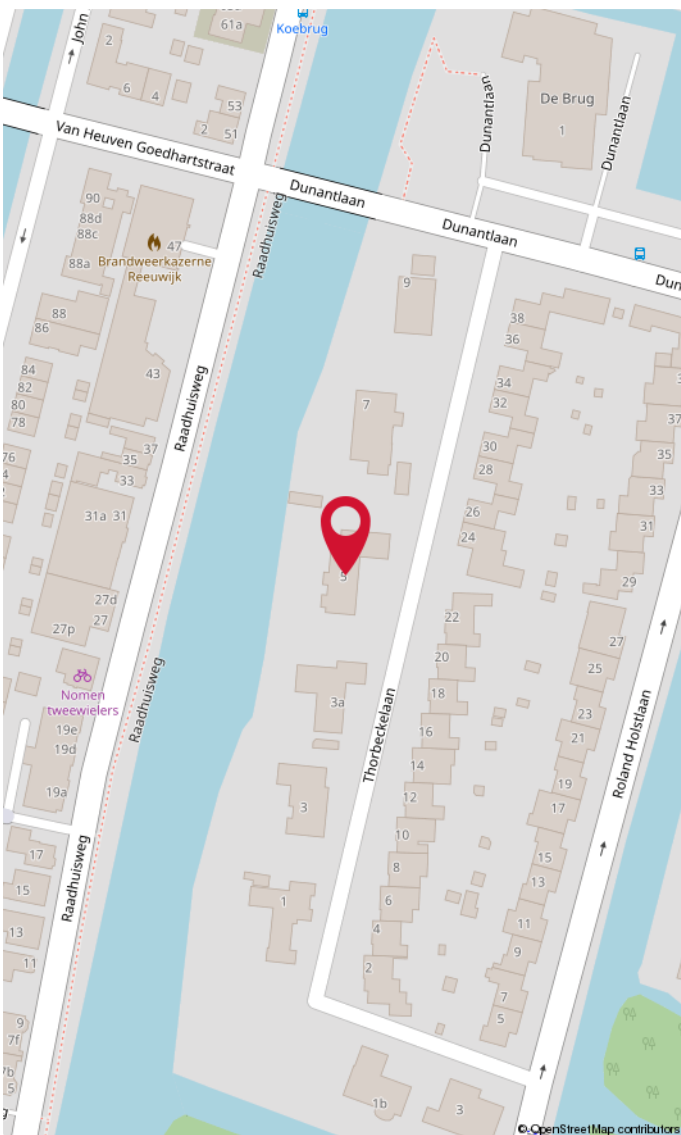
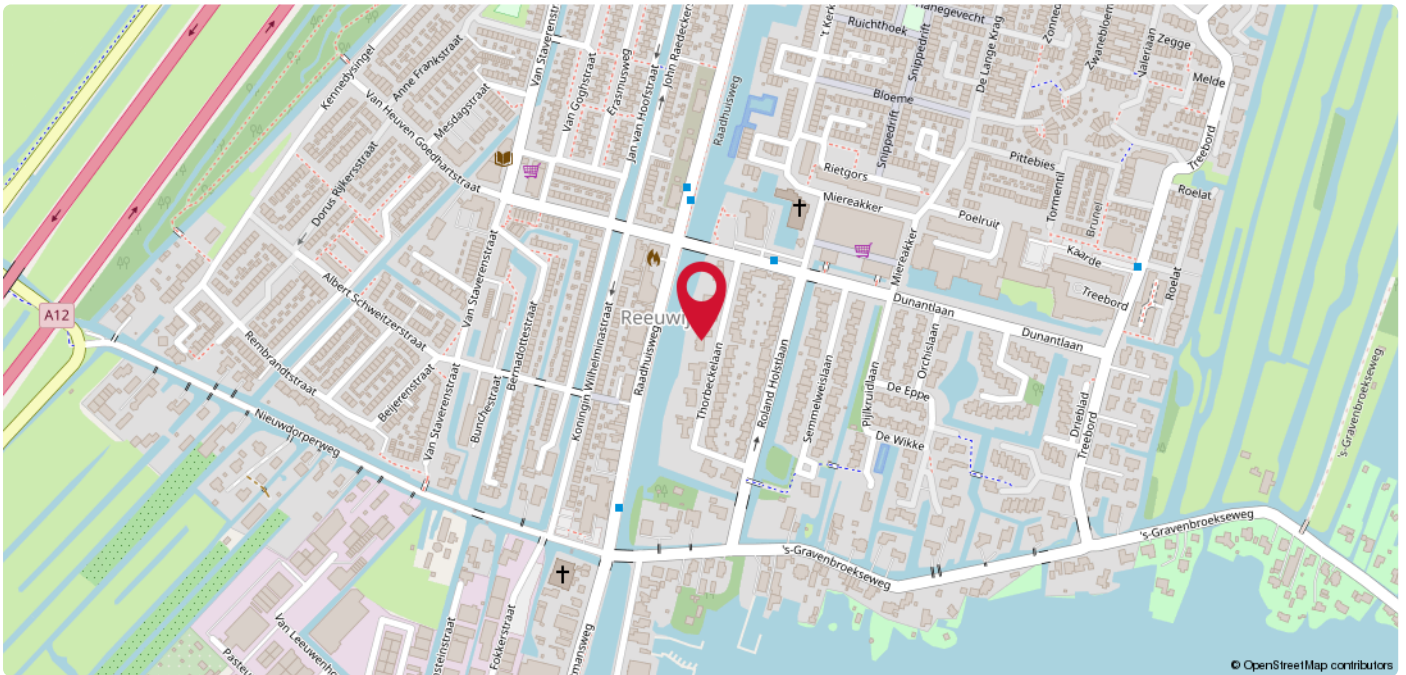

Plassengebied

Ontdek het prachtige natuurgebied rondom het Reeuwijks Plassengebied, een gebied dat zich kenmerkt door diverse recreatiewoningen, exclusieve luxe villa's en een natuurlijke omgeving met maar liefst dertien verschillende plassen. De kronkelende smalle weggetjes bieden een schilderachtige route langs het water.

Het gebied biedt een scala aan wateractiviteiten, waaronder suppen, surfen en varen. Voor wandelaars en fietsers zijn er paden langs de waterkant, en vogelliefhebbers kunnen genieten van het diverse vogelaanbod. Zwemmen is o.a. mogelijk bij de zwemlocatie Elfhoeven met zwemstijger en ontspanning wacht bij de Surfplas met strandje. Horecagelegenheden in de omgeving bieden leuke eet- en drinkgelegenheden.

A photograph of a brick building with a large white sign that reads 'DUPREE makelaars'. The sign is mounted on the wall and has a red roof-like shape above the word 'DUPREE'. To the right, a smaller black sign with the same logo is hanging from a pole.

DUPREE
makelaars

DUPREE
makelaars

Goed om te weten!

Meldingsplicht en onderzoeksplicht

De verkoper heeft een wettelijke plicht om eventuele gebreken te melden als die hem bekend zijn. Dit zorgt ervoor dat bij elke verkoop, de informatie over de woning zuiver over gaat op een koper en hier geen vragen over ontstaan. Een koper heeft daarentegen een wettelijke onderzoeksplicht. Dit houdt in dat hij zich moet inspannen om de staat van de woning te (laten) onderzoeken. Zaken die bij verkoper niet bekend zijn, kan een verkoper niets over melden. Denk aan bijvoorbeeld de bouwkundige staat van het pand of de fundering.

Interesse in de woning?

Als je interesse hebt in de woning dan kun je een bod uitbrengen. Duidelijkheid over de biedingsprocedure is van groot belang. Een bod is meer dan alleen de prijs, want ook de voorwaarden zijn een belangrijk onderdeel uit van jouw bod. Denk aan de gewenste opleverdatum, voorbehoud van financiering en een bouwtechnische keuring. Wij vragen je altijd het bod (ook via [Move.nl](https://www.move.nl)) in te dienen. Nadat wij het bod voorleggen aan de verkoper, komen we zo snel mogelijk bij je terug met een reactie.

Overeenstemming en bedenktijd

Een mondelinge overeenkomst is niet geldig. Pas als de koopovereenkomst door de koper en verkoper is getekend is er sprake van een rechtsgeldige koop. Sinds 1 september 2003 is de 'wet koop onroerende zaken' van kracht. Voor de woningmarkt zijn er twee varianten. Bij de eerste variant heeft een particuliere koper drie dagen bedenktijd. Binnen die dagen kan de overeenkomst zonder opgave van reden ongedaan gemaakt worden. De bedenktijd begint op de dag die volgt op de dag dat de koper een kopie van de door beide partijen getekende koopakte heeft ontvangen. Bij een zakelijke koper is sprake van de tweede variant, dan kan wel gehouden worden aan de mondelinge overeenstemming van de koop.

Bankgarantie of waarborgsom

Beide bedragen altijd 10% van de koopsom en wordt standaard opgenomen in de koopovereenkomst. Een bankgarantie of waarborgsom dient als extra zekerheid dat de kopende partij de verplichtingen nakomt die voortvloeien uit de koopovereenkomst. Het verschil is dat een bankgarantie door je geldverstrekker wordt voorgefinancierd en een waarborgsom is eigen (spaar)geld dat je overboekt naar de rekening van de notaris. Er is dus altijd sprake van een bankgarantie of een waarborgsom. Beide varianten worden bij de overdracht van de woning verrekend op de nota van afrekening.

Welke veelvoorkomende voorbehouden zijn er?

Onder voorbehoud van financiering

Door een voorbehoud van financiering op te nemen in de koopovereenkomst, geef je aan de woning te kopen mits je een (hypothecaire) financiering verkrijgt. In de koopovereenkomst staat het bedrag van het financieringsvoorbehoud opgenomen. Dit bedrag kan de volledige koopsom zijn of een gedeelte hiervan. Indien je kunt aantonen dat je geen passende financiering kunt krijgen, heb je de mogelijkheid de koop te ontbinden.

Onder voorbehoud van een bouwkundige keuring

Indien je een woning koopt kan je een bouwkundig onderzoek laten verrichten. Een bouwkundig inspecteur legt zijn bouwkundige en technische bevindingen vast in een bouwkundig rapport. Indien je koopt met het voorbehoud van een bouwkundige keuring, wordt er gevraagd een maximumbedrag aan directe herstelkosten op te geven. Als na de keuring blijkt dat deze directe kosten in het rapport hoger zijn dan het opgegeven maximumbedrag, kun je als koper zonder bijkomende kosten afzien van de koop of de onderhandelingen opnieuw starten. Directe kosten zijn herstelkosten die direct noodzakelijk zijn om ergere problemen te voorkomen (bijvoorbeeld lekkages, zwam in de vloer of rotte kozijnen). Ook de termijn waarbinnen je de bouwkundige keuring wilt laten verrichten komt in de koopovereenkomst te staan.

Onder voorbehoud van een funderingonderzoek

Op de website van het Funderingsloket kun je actuele informatie over funderingen vinden. Op de funderingskaart van de gemeente Rotterdam wordt op de risico-kaart een inschatting gegeven van de mogelijke funderingsproblemen aan de houtenpaalfundering. Wij zorgen dat alle informatie die wij hebben ter beschikking wordt gesteld. Indien je hiermee niet gerust gesteld bent, kun je een funderingsonderzoek laten uitvoeren. Dit kan je als voorbehoud opnemen in de koopovereenkomst of op voorhand laten uitvoeren.

Wat kan er nog meer in een koopovereenkomst staan?

Ouderdomsclausule

Wanneer een woning een ouder bouwjaar heeft, wordt er een ouderdomsclausule opgenomen in de koopovereenkomst. De ouderdomsclausule is bedoeld om de koper erop te wijzen dat hij niet dezelfde eisen mag stellen aan de woning als aan een nieuwbouwwoning, gezien deze andere kenmerken bezit.

Niet-bewonersclausule

Indien de verkoper niet (recent) in de woning heeft gewoond, wordt er een niet-bewonersclausule opgenomen in de koopovereenkomst. Deze clausule wijst de koper erop dat de verkoper mogelijk niet op de hoogte is van eventuele gebreken aan de woning en deze daarom niet op voorhand heeft kunnen melden.

Handige websites

www.perfectkeur.nl
www.ruimtelijkeplannen.nl
www.bodemloket.nl
[www.energielabel.nl/woningen/
zoek-je-energielabel](http://www.energielabel.nl/woningen/zoek-je-energielabel)
www.duikinjefundering.nl
www.dcmr.gisinternet.nl





DUPREE
makelaars

Meer weten?

