

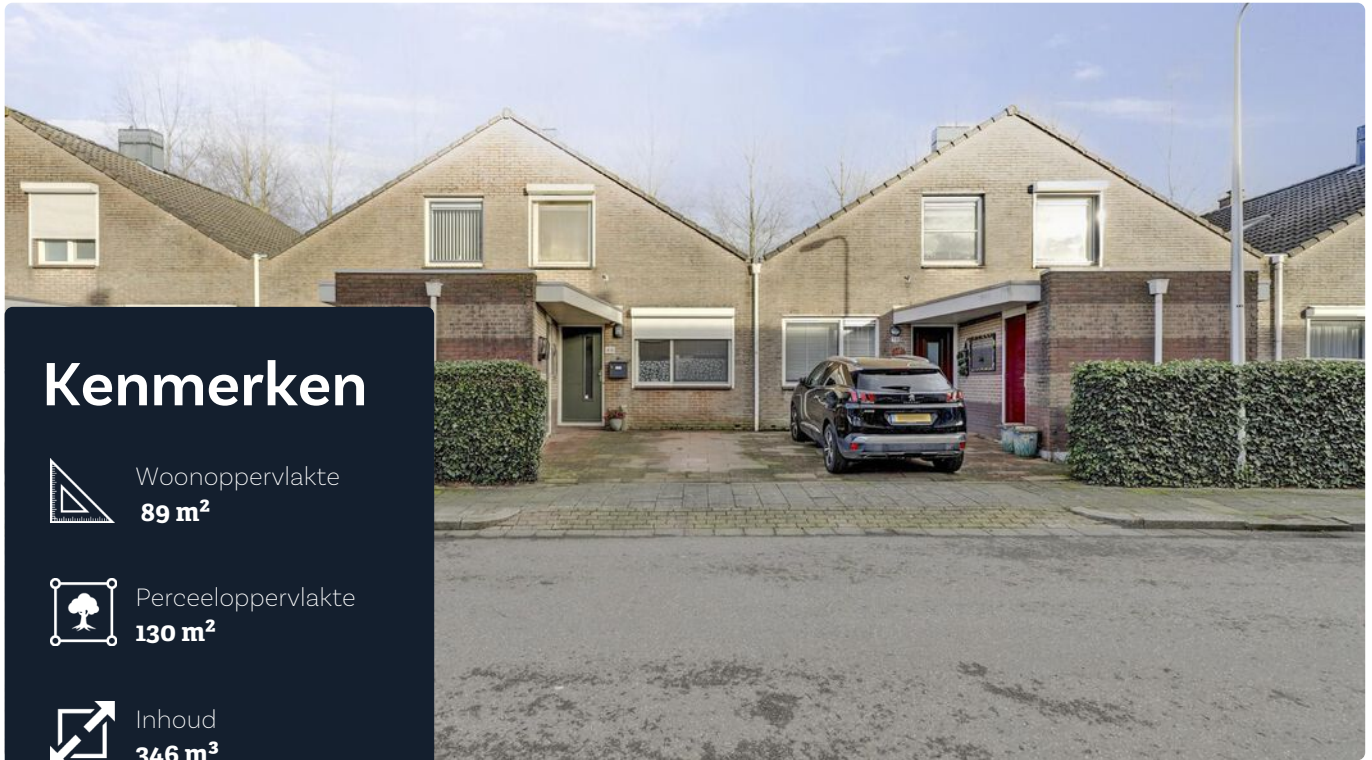

TE KOOP

Gandhiweg 80, Gouda

€ 380.000 k.k.



Kenmerken



Woonoppervlakte
89 m²



Perceeloppervlakte
130 m²



Inhoud
346 m³



Aantal kamers
4



Energielabel
A

Omschrijving

Deze tussenwoning met energielabel A biedt niet alleen een privéparkeerplaats op eigen terrein, maar heeft ook een achtertuin die direct aan het water grenst. Vanuit de tuin geniet u van een schitterend, vrij uitzicht over het landelijke 'Steinse Groen'.

De woning is ideaal voor senioren en mindervaliden dankzij een slaapkamer en badkamer op de begane grond. Daarnaast bevindt de woning zich in een groene, kindvriendelijke woonomgeving aan een rustige straat. Scholen, winkels, openbaar vervoer (NS-station en busverbinding), recreatiegebieden en uitvalswegen zijn allemaal binnen handbereik.



Begane grond:

Via de ruime, overdekte entree kom je binnen in de hal met meterkast en garderobe. Vanuit de gang zijn diverse vertrekken bereikbaar: het toilet met fonteintje, de trap naar de eerste verdieping, de badkamer (2021) en een slaapkamer. De recent vernieuwde badkamer is modern ingericht met een douchecabine en wastafel.

Wat deze woning bijzonder maakt, is de aanwezigheid van een slaapkamer op de begane grond — ideaal voor wie comfortabel en gelijkvloers wil wonen. De kamer biedt voldoende ruimte voor een tweepersoonsbed en een kledingkast.

De tuingerichte woonkamer is via een loopdeur vanuit de gang toegankelijk. Dankzij de schuifpui naar de achtertuin geniet je van veel lichtinval en een prachtig vrij uitzicht over de polder. Deze fijne leefruimte is strak afgewerkt en voorzien van praktische plavuizen.

De ruime keuken (uit 2006) is functioneel en stijlvol ingericht met een natuurstenen werkblad. Je vindt er diverse inbouwapparatuur.

Eerste verdieping:

Op de eerste verdieping bevinden zich twee extra slaapkamers en een overloop met ruimte voor een wasmachine en droger. De slaapkamers zijn praktisch in te delen en kunnen dienen als extra slaapruijnte, werkkamer of hobbyruimte.

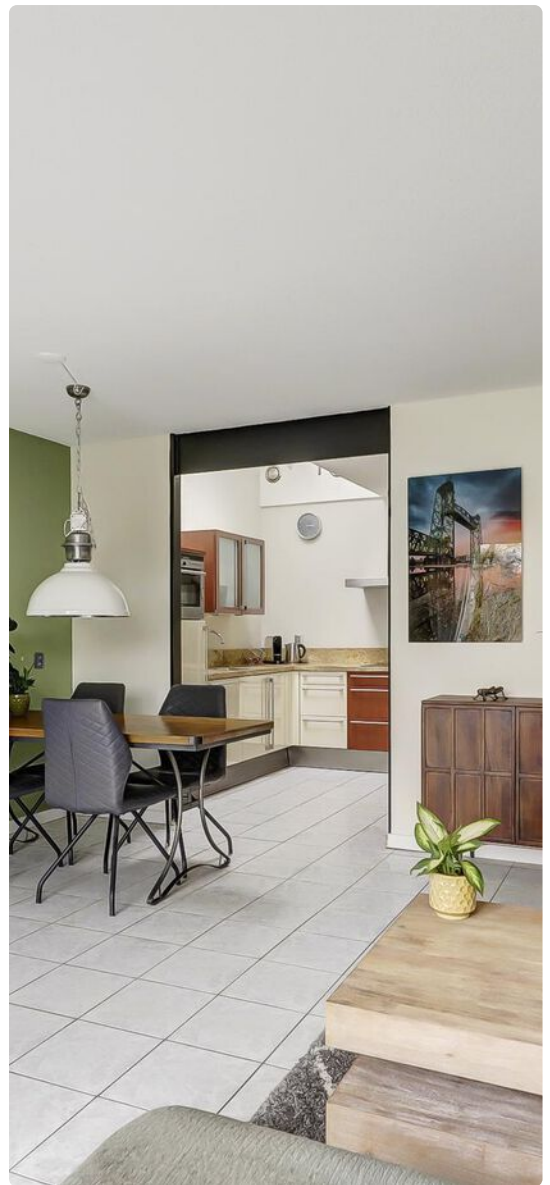

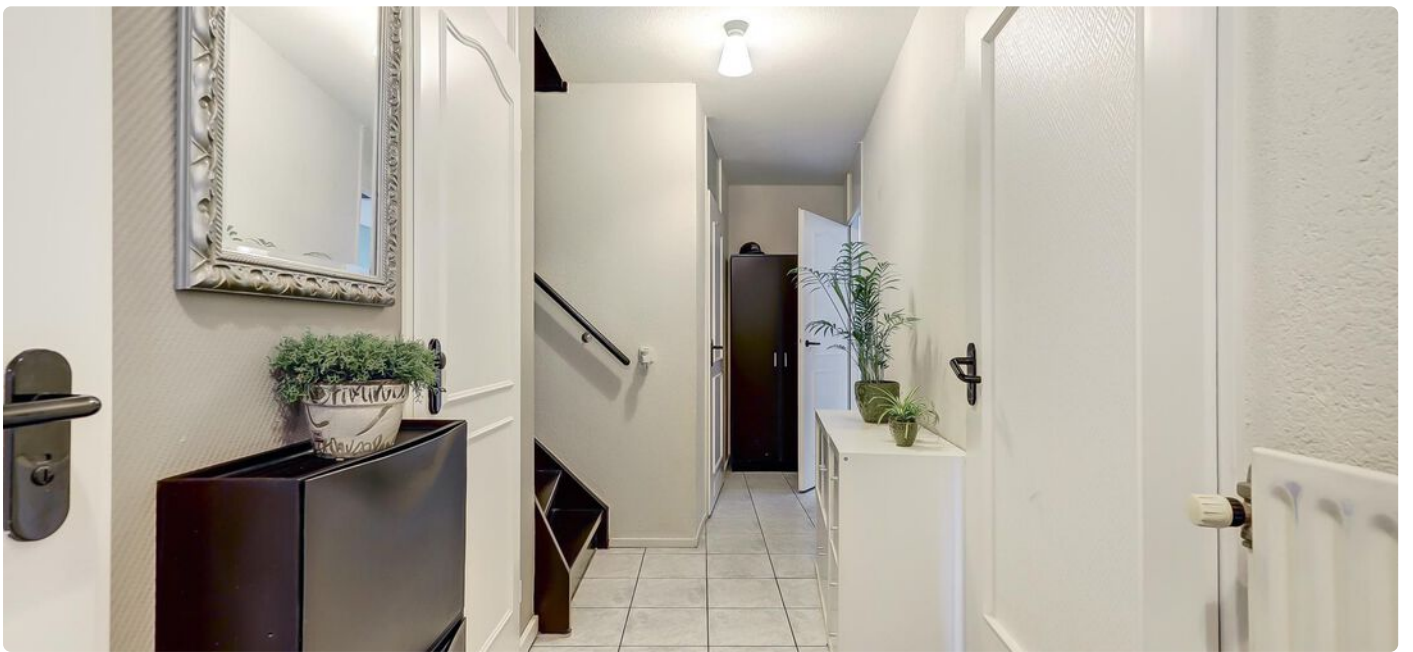

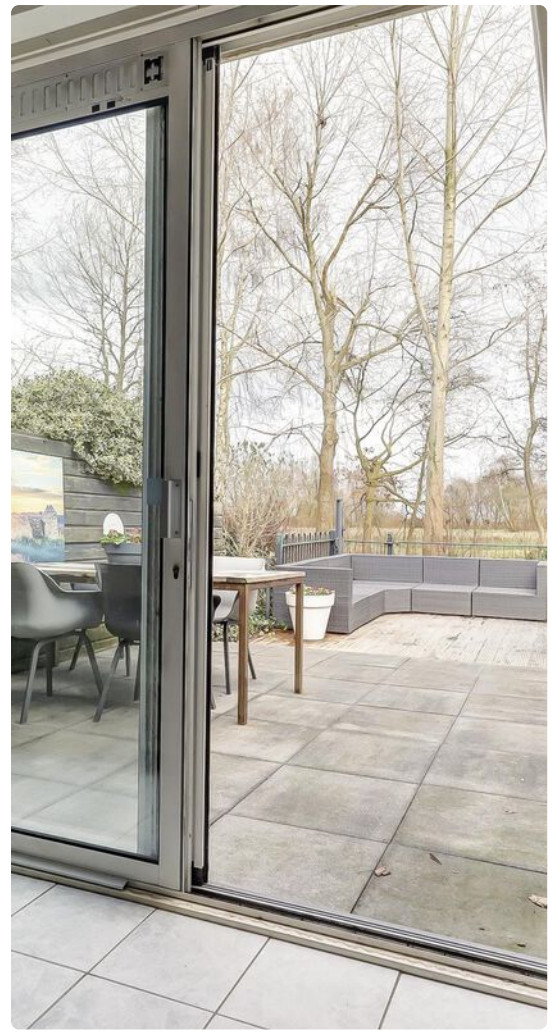



Plattegrond



Begane Grond

Plattegrond

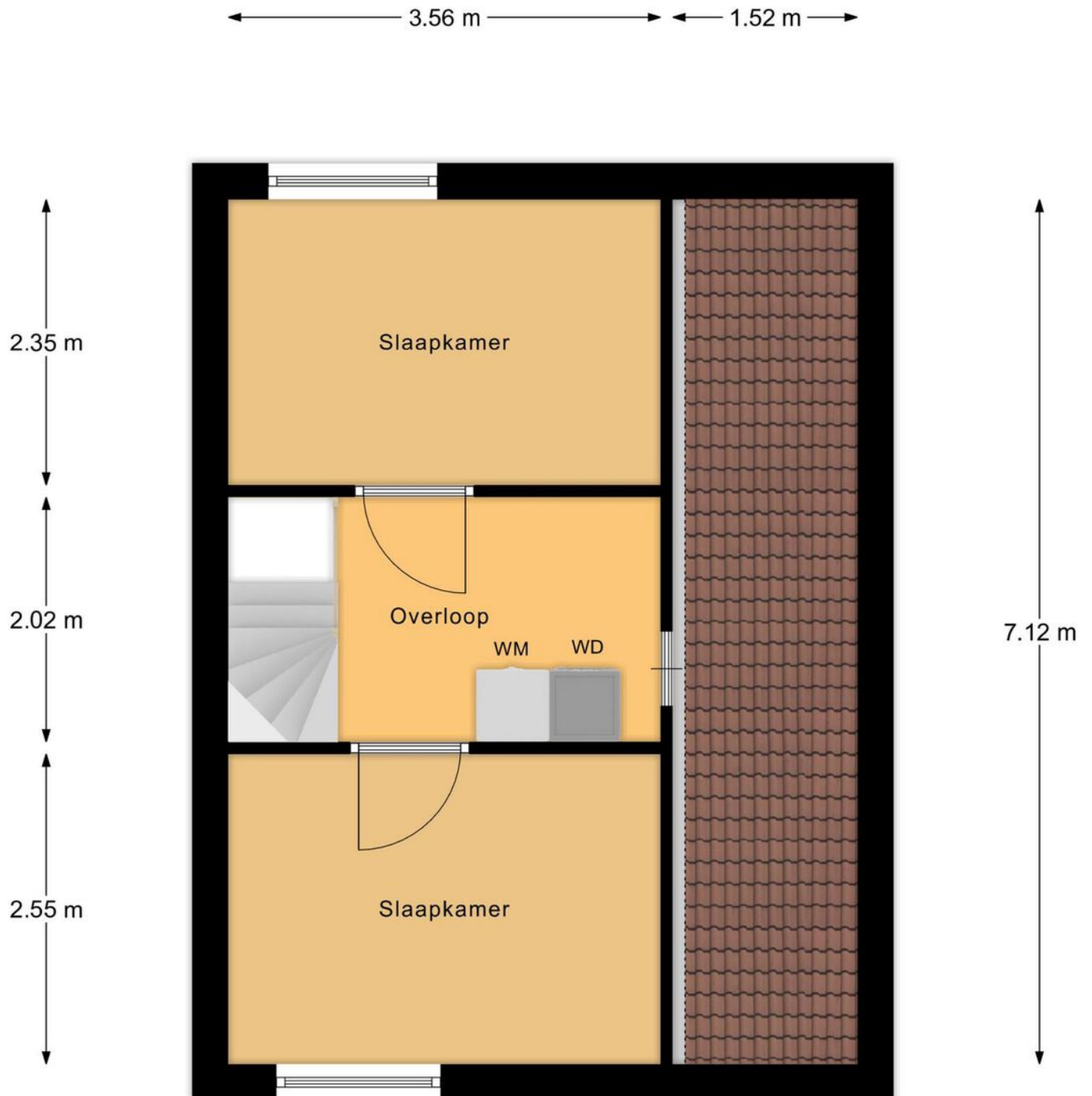

1e Verdieping

Kadastrale kaart

Uw referentie: NAMR

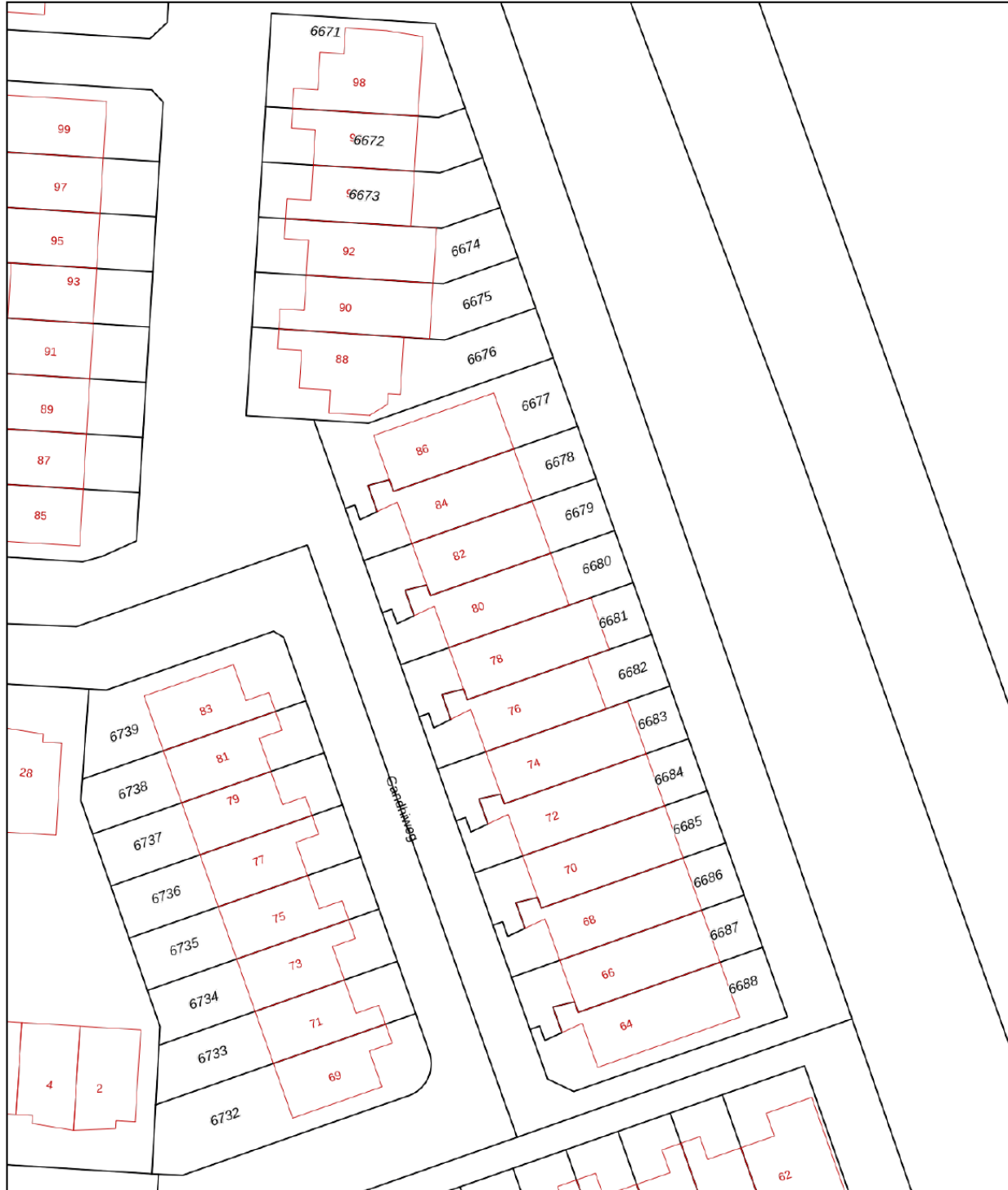

0 5 10 15 20 25m

12345

- Deze kaart is noordgericht
- Perceelnummer
- 25 Huisnummer
- Vastgestelde kadastrale grens
- Voorlopige kadastrale grens
- Administratieve kadastrale grens
- Bebouwing

Schaal 1: 500

Kadastrale gemeente Gouda
 Sectie K
 Perceel 6680

kadaster



Voor een eensluitend uittreksel, geleverd op 8 januari 2024
 De bewaarder van het kadaster en de openbare registers

Aan dit uittreksel kunnen geen betrouwbare maten worden ontleend.
 De Dienst voor het kadaster en de openbare registers behoudt zich de intellectuele
 eigendomsrechten voor, waaronder het auteursrecht en het databankenrecht.

Locatie

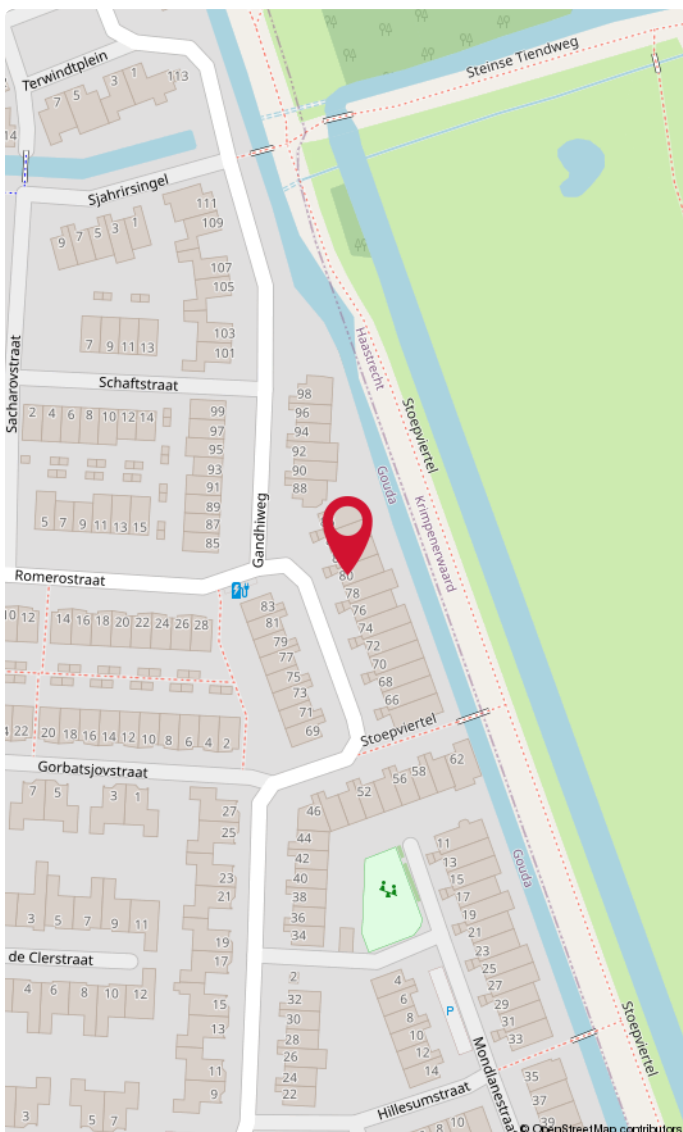
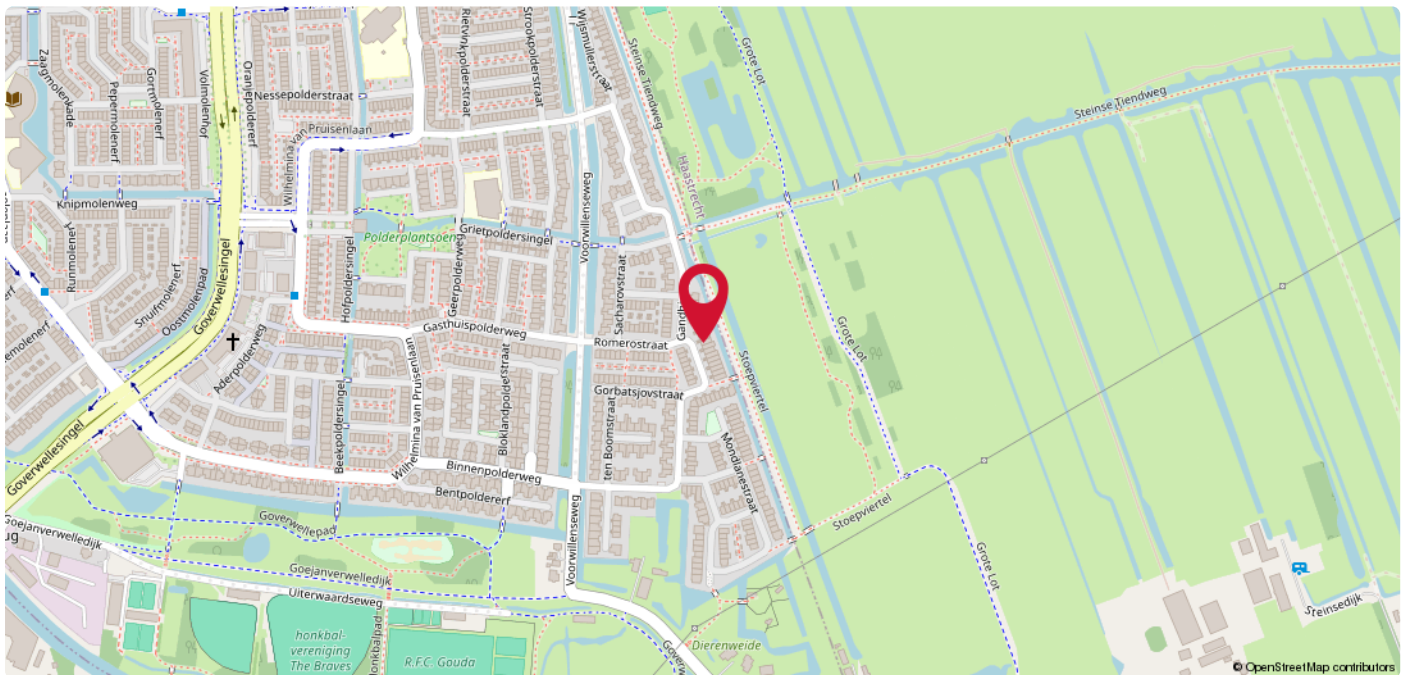

Goverwelle

De wijk is in de jaren tachtig en negentig gebouwd. De naam Goverwelle is een afleiding van Goejanverwelle, genoemd naar de dijk aan de zuidzijde van de wijk, de Goejanverwelledijk langs de Hollandse IJssel. De wijk heeft zes buurten: Sportbuurt, Molenbuurt, Polderbuurt, Vrijheidsbuurt, Componistenbuurt en Muziekbuilt. Verrassende centrale ligging in het 'Groene hart' nabij diverse voorzieningen zoals het NS-station (Goverwelle), winkelcentrum, ontsluitingswegen recreatiegebieden zoals 'De Reeuwijkse plassen' en het 'Goudse Hout'. Het centrum van Gouda ligt op 5 minuten fietsafstand.

A photograph of a brick building with a large sign that reads 'DUPREE makelaars'. The sign is white with black lettering and a red roof icon above the word 'DUPREE'. A smaller, black sign with white lettering and a red roof icon is also visible on the building.

DUPREE
makelaars

DUPREE
makelaars

Goed om te weten!

Meldingsplicht en onderzoeksplicht

De verkoper heeft een wettelijke plicht om eventuele gebreken te melden als die hem bekend zijn. Dit zorgt ervoor dat bij elke verkoop, de informatie over de woning zuiver over gaat op een koper en hier geen vragen over ontstaan. Een koper heeft daarentegen een wettelijke onderzoeksplicht. Dit houdt in dat hij zich moet inspannen om de staat van de woning te (laten) onderzoeken. Zaken die bij verkoper niet bekend zijn, kan een verkoper niets over melden. Denk aan bijvoorbeeld de bouwkundige staat van het pand of de fundering.

Interesse in de woning?

Als je interesse hebt in de woning dan kun je een bod uitbrengen. Duidelijkheid over de biedingsprocedure is van groot belang. Een bod is meer dan alleen de prijs, want ook de voorwaarden zijn een belangrijk onderdeel uit van jouw bod. Denk aan de gewenste opleverdatum, voorbehoud van financiering en een bouwtechnische keuring. Wij vragen je altijd het bod (ook via [Move.nl](https://www.move.nl)) in te dienen. Nadat wij het bod voorleggen aan de verkoper, komen we zo snel mogelijk bij je terug met een reactie.

Overeenstemming en bedenktijd

Een mondelinge overeenkomst is niet geldig. Pas als de koopovereenkomst door de koper en verkoper is getekend is er sprake van een rechtsgeldige koop. Sinds 1 september 2003 is de 'wet koop onroerende zaken' van kracht. Voor de woningmarkt zijn er twee varianten. Bij de eerste variant heeft een particuliere koper drie dagen bedenktijd. Binnen die dagen kan de overeenkomst zonder opgave van reden ongedaan gemaakt worden. De bedenktijd begint op de dag die volgt op de dag dat de koper een kopie van de door beide partijen getekende koopakte heeft ontvangen. Bij een zakelijke koper is sprake van de tweede variant, dan kan wel gehouden worden aan de mondelinge overeenstemming van de koop.

Bankgarantie of waarborgsom

Beide bedragen altijd 10% van de koopsom en wordt standaard opgenomen in de koopovereenkomst. Een bankgarantie of waarborgsom dient als extra zekerheid dat de kopende partij de verplichtingen nakomt die voortvloeien uit de koopovereenkomst. Het verschil is dat een bankgarantie door je geldverstrekker wordt voorgefinancierd en een waarborgsom is eigen (spaar)geld dat je overboekt naar de rekening van de notaris. Er is dus altijd sprake van een bankgarantie of een waarborgsom. Beide varianten worden bij de overdracht van de woning verrekend op de nota van afrekening.

Welke veelvoorkomende voorbehouden zijn er?

Onder voorbehoud van financiering

Door een voorbehoud van financiering op te nemen in de koopovereenkomst, geef je aan de woning te kopen mits je een (hypothecaire) financiering verkrijgt. In de koopovereenkomst staat het bedrag van het financieringsvoorbehoud opgenomen. Dit bedrag kan de volledige koopsom zijn of een gedeelte hiervan. Indien je kunt aantonen dat je geen passende financiering kunt krijgen, heb je de mogelijkheid de koop te ontbinden.

Onder voorbehoud van een bouwkundige keuring

Indien je een woning koopt kan je een bouwkundig onderzoek laten verrichten. Een bouwkundig inspecteur legt zijn bouwkundige en technische bevindingen vast in een bouwkundig rapport. Indien je koopt met het voorbehoud van een bouwkundige keuring, wordt er gevraagd een maximumbedrag aan directe herstelkosten op te geven. Als na de keuring blijkt dat deze directe kosten in het rapport hoger zijn dan het opgegeven maximumbedrag, kun je als koper zonder bijkomende kosten afzien van de koop of de onderhandelingen opnieuw starten. Directe kosten zijn herstelkosten die direct noodzakelijk zijn om ergere problemen te voorkomen (bijvoorbeeld lekkages, zwam in de vloer of rotte kozijnen). Ook de termijn waarbinnen je de bouwkundige keuring wilt laten verrichten komt in de koopovereenkomst te staan.

Onder voorbehoud van een funderingonderzoek

Op de website van het Funderingsloket kun je actuele informatie over funderingen vinden. Op de funderingskaart van de gemeente Rotterdam wordt op de risico-kaart een inschatting gegeven van de mogelijke funderingsproblemen aan de houtenpaalfundering. Wij zorgen dat alle informatie die wij hebben ter beschikking wordt gesteld. Indien je hiermee niet gerust gesteld bent, kun je een funderingsonderzoek laten uitvoeren. Dit kan je als voorbehoud opnemen in de koopovereenkomst of op voorhand laten uitvoeren.

Wat kan er nog meer in een koopovereenkomst staan?

Ouderdomsclausule

Wanneer een woning een ouder bouwjaar heeft, wordt er een ouderdomsclausule opgenomen in de koopovereenkomst. De ouderdomsclausule is bedoeld om de koper erop te wijzen dat hij niet dezelfde eisen mag stellen aan de woning als aan een nieuwbouwwoning, gezien deze andere kenmerken bezit.

Niet-bewonersclausule

Indien de verkoper niet (recent) in de woning heeft gewoond, wordt er een niet-bewonersclausule opgenomen in de koopovereenkomst. Deze clausule wijst de koper erop dat de verkoper mogelijk niet op de hoogte is van eventuele gebreken aan de woning en deze daarom niet op voorhand heeft kunnen melden.

Handige websites

www.perfectkeur.nl
www.ruimtelijkeplannen.nl
www.bodemloket.nl
[www.energielabel.nl/woningen/
zoek-je-energielabel](http://www.energielabel.nl/woningen/zoek-je-energielabel)
www.duikinjefundering.nl
www.dcmr.gisinternet.nl





DUPREE
makelaars

Meer weten?

