



TE KOOP

Korte Vest 1, Gouda

€ 300.000 k.k.



Kenmerken



Woonoppervlakte
92 m²



Perceeloppervlakte
Frans balkon



Inhoud
338 m³



Aantal kamers
5



Energielabel
B

Omschrijving

Uniek wonen in het hart van Gouda!
Bent u op zoek naar een sfeervol vijfkamer split-level appartement met een uitzonderlijke ligging? Dit fraaie appartement, gelegen midden in het bruisende centrum van Gouda, biedt een prachtig uitzicht op de levendige Kleiweg en de singel. Op loopafstand vindt u de sfeervolle grachten, de Markt met het beroemde stadhuis, gezellige terrassen en boetiekjes. Gouda staat bekend om zijn rijke historie, karakteristieke straatjes en culinaire hotspots. Daarnaast zijn alle voorzieningen, zoals supermarkten, scholen en openbaar vervoer, in de nabije omgeving te vinden.

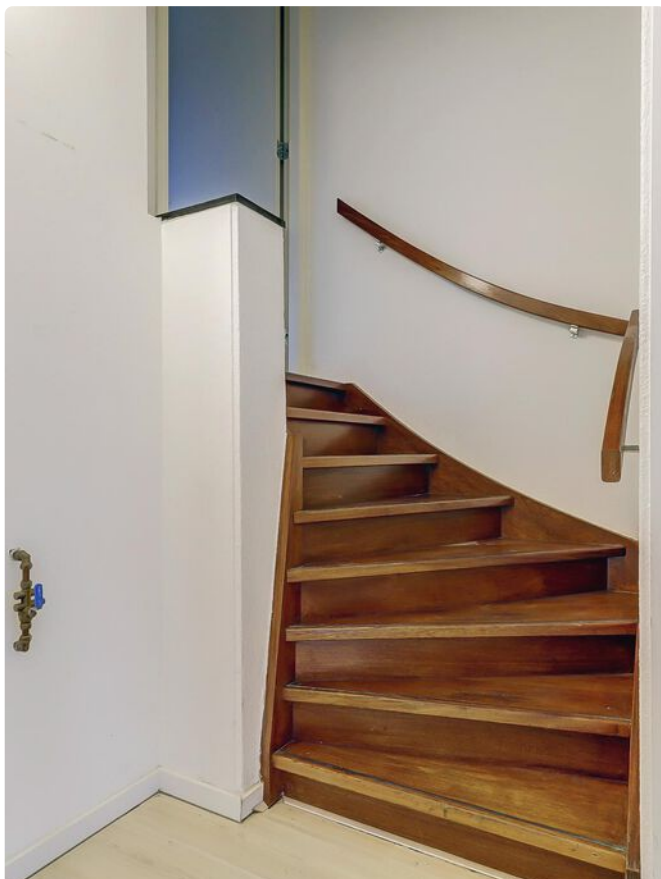

Begane grond:

Entree via de Korte Vest. Afgesloten trapportaal met meterkast, brievenbus en trapopgang naar het appartement.

Tweede verdieping:

Bij binnenkomst stap je direct in de ruime en lichte woonkamer met een open U-vormige keuken. De grote raampartijen in de woonkamer laten veel daglicht binnen en bieden een prachtig uitzicht op de singelgracht. De open keuken is praktisch ingericht en voorzien van een fornuis met oven en een koelkast.

Vanuit de woonkamer is de volledig betegelde badkamer toegankelijk, die beschikt over een douche. Het toilet, inclusief fonteintje, is separaat gelegen voor extra gemak.

Niveau 3:

De twee slaapkamers zijn voorzien van een wastafel en strakke wandafwerking, wat zorgt voor een nette en moderne uitstraling. De bovenste slaapkamer beschikt over een vaste kast waarin de boiler is weggewerkt. Dankzij de vele raampartijen en het charmante Franse balkon heeft de woning een sfeervolle en lichte ambiance.

Niveau 1:

Ook op dit niveau bevinden zich twee slaapkamers, beide voorzien van een wastafel en strakke wandafwerking, wat zorgt voor een nette en moderne uitstraling. Aan de voorzijde van deze ruimte bevinden zich de aansluitingen voor wasapparatuur, wat bijdraagt aan het praktische

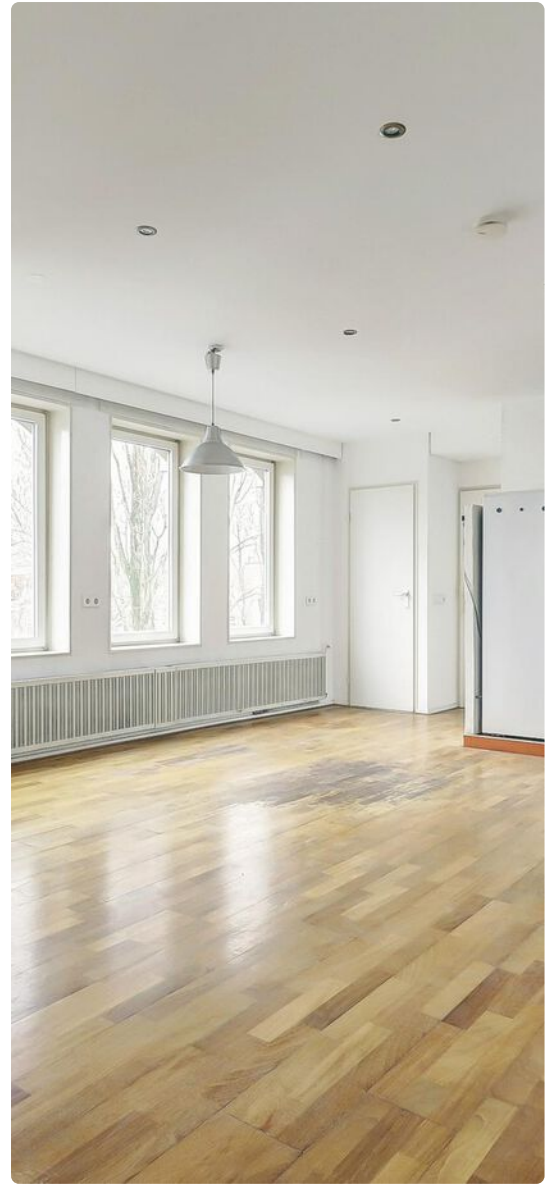

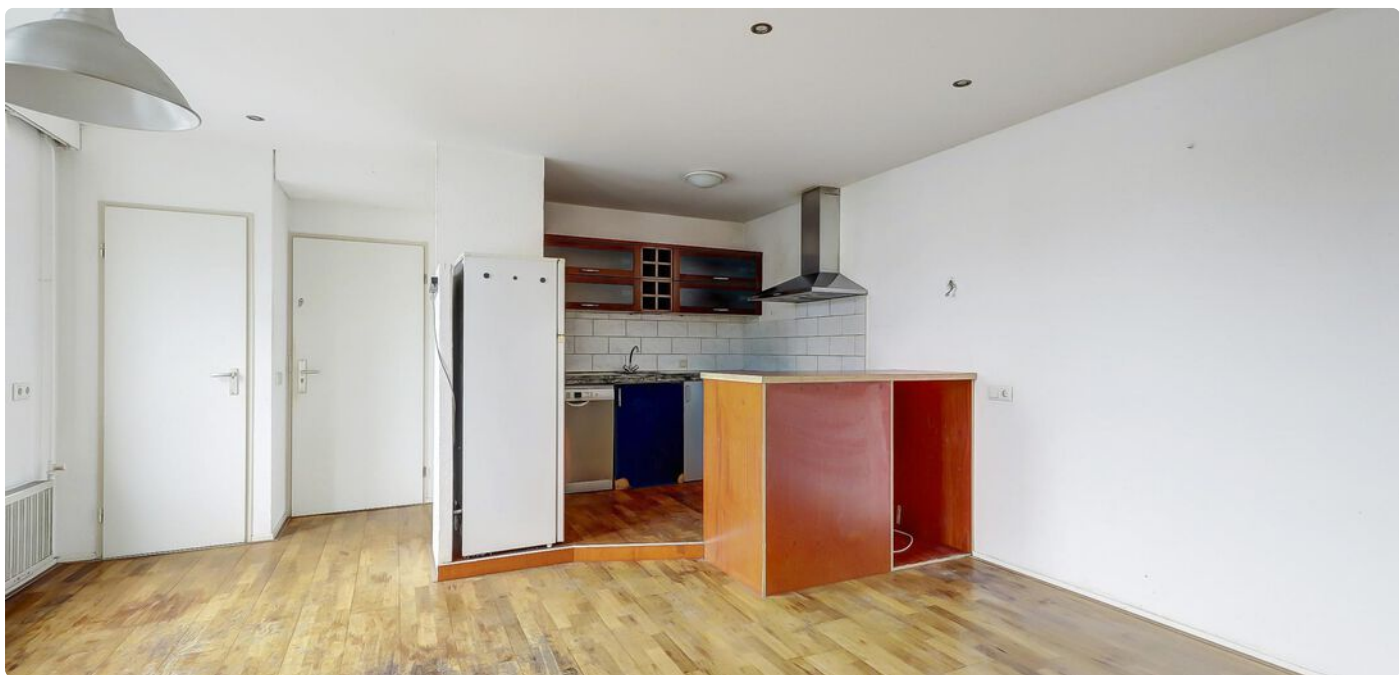

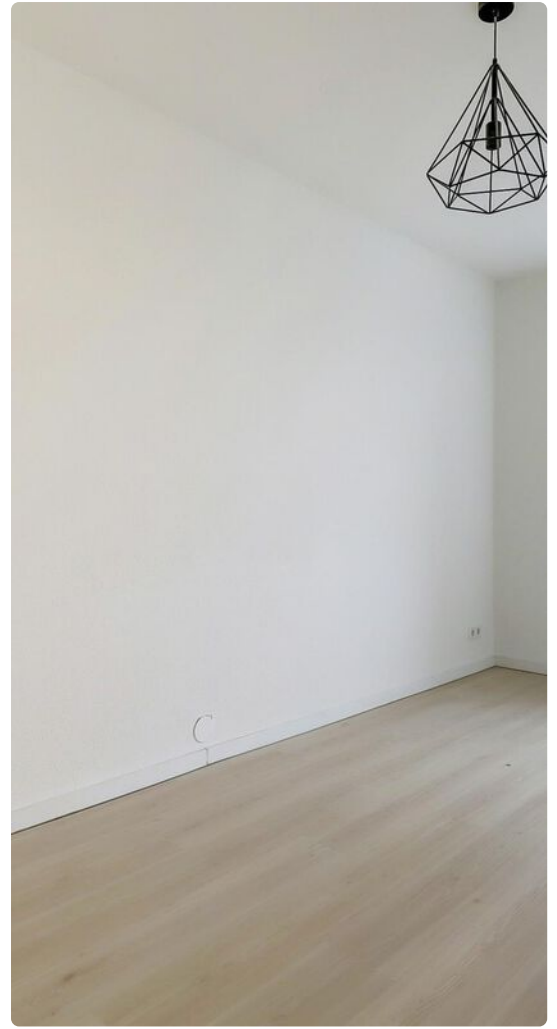

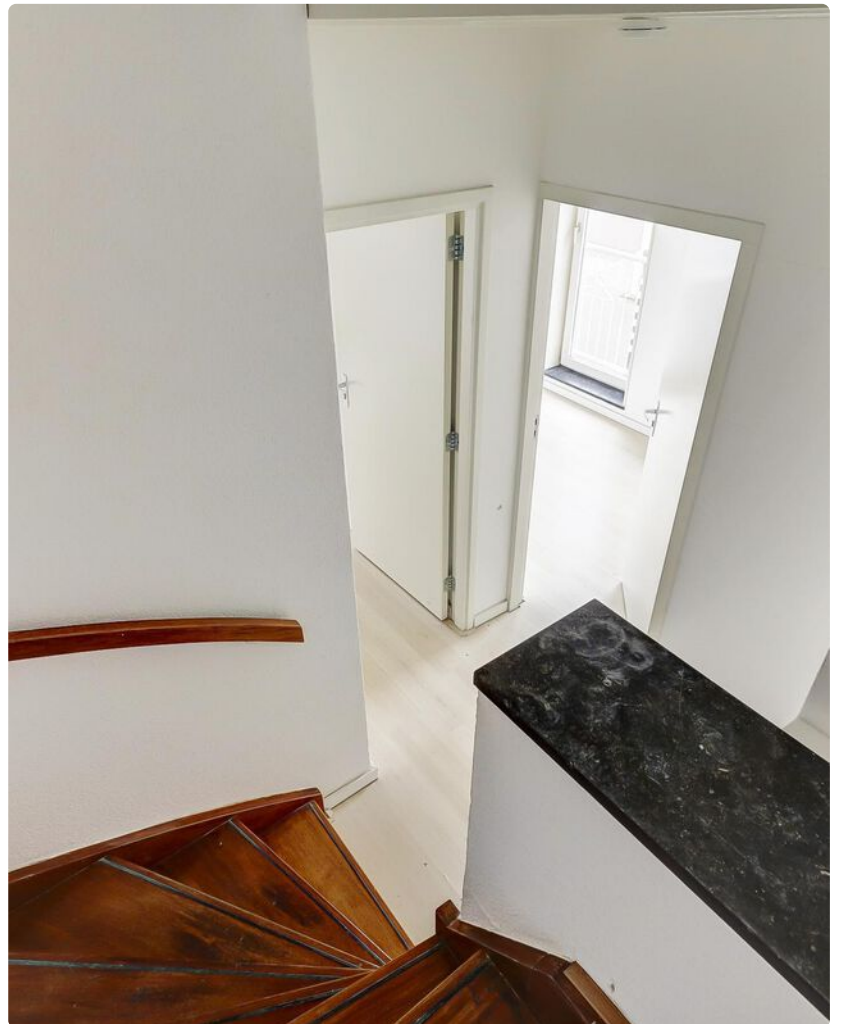

Plattegrond

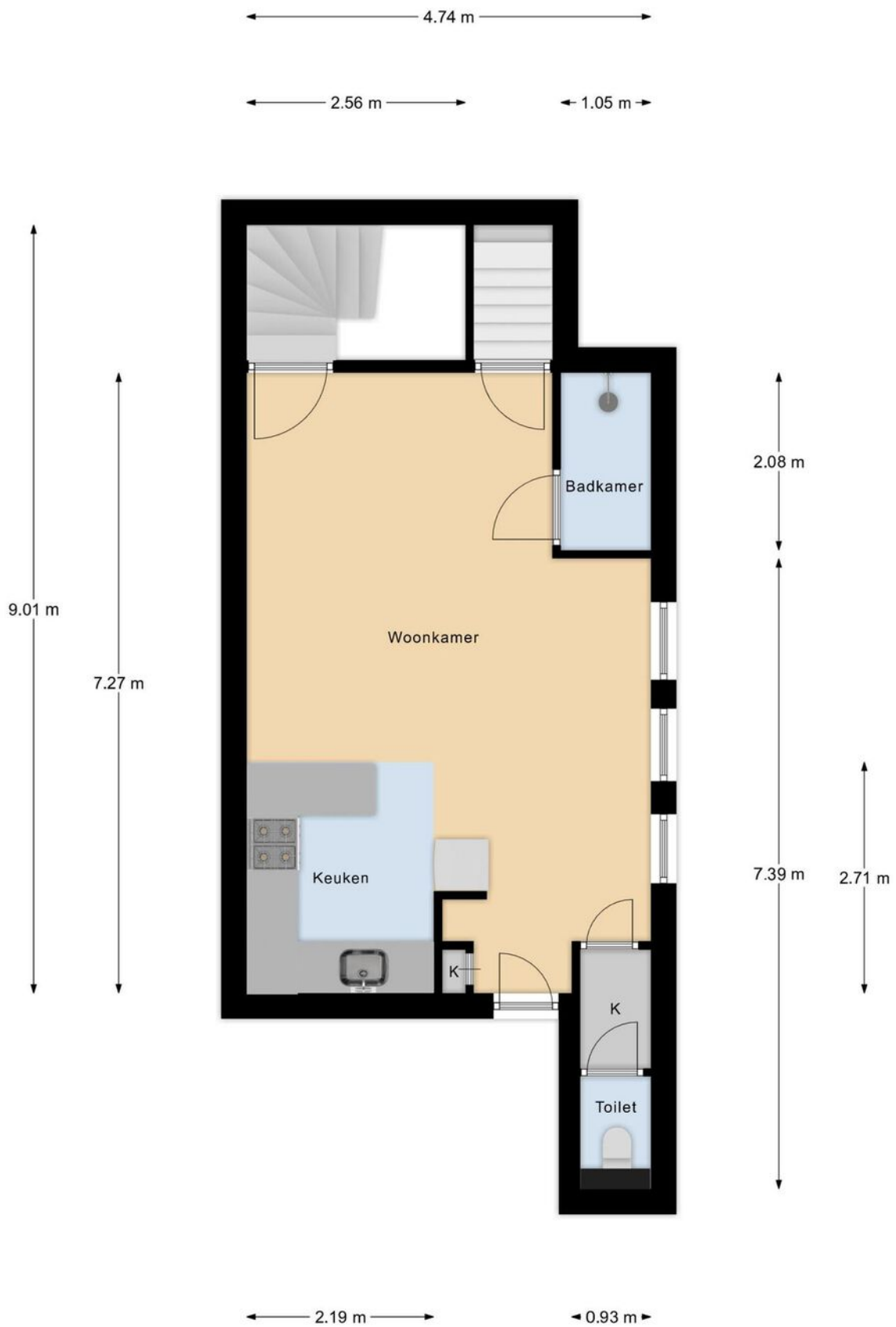

Verdieping 2

Plattegrond



Verdieping 1

Plattegrond

4.74 m

2.33 m 2.31 m

5.87 m
4.69 m

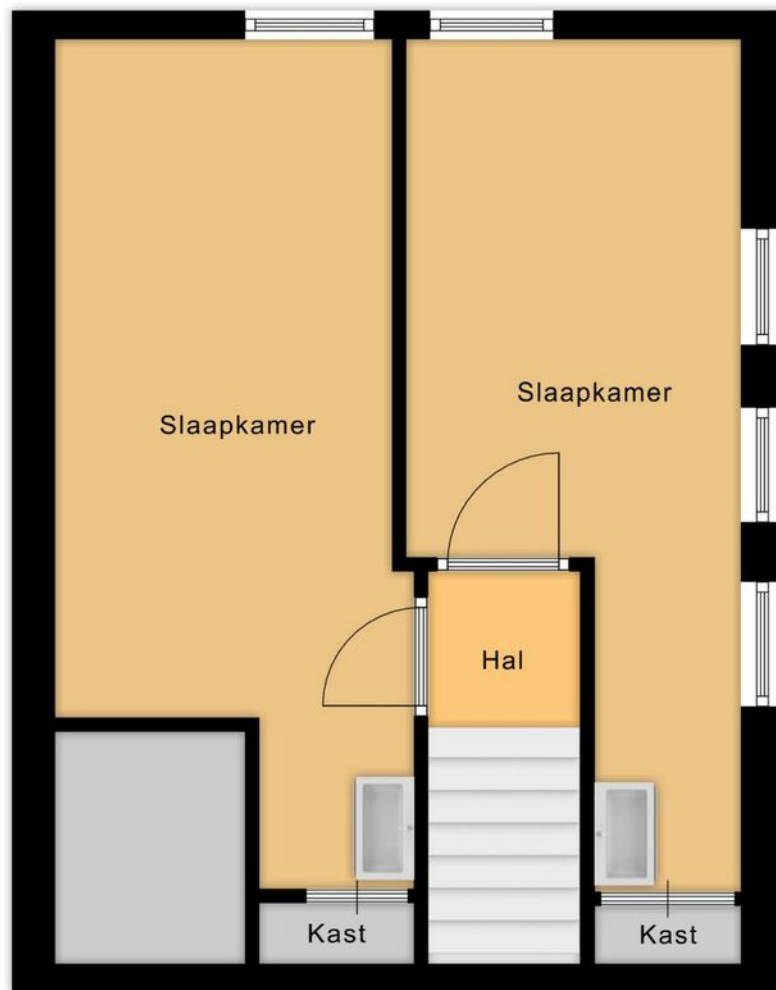

5.89 m

3.63 m

Verdieping 3



<p>12345 25</p> <p>— Vastgestelde kadastrale grens — Voorlopige kadastrale grens — Administratieve kadastrale grens — Bebouwing</p>	<p>Deze kaart is noordgericht</p> <p>Perceelnummer</p> <p>Huisnummer</p> <p>Vastgestelde kadastrale grens</p> <p>Voorlopige kadastrale grens</p> <p>Administratieve kadastrale grens</p> <p>Bebouwing</p>	<p>Schaal 1: 500</p> <p>Kadastrale gemeente Gouda</p> <p>Sectie C</p> <p>Perceel 2579</p>	
-----------------------------------------------------------------------------------------------------------------------------------------------------	-----------------------------------------------------------------------------------------------------------------------------------------------------------------------------------------------------------	-------------------------------------------------------------------------------------------	--

Voor een eensluidend uittreksel, geleverd op 24 oktober 2024
 De bewaarder van het kadaster en de openbare registers
 Aan dit uittreksel kunnen geen betrouwbare maten worden ontleend.
 De Dienst voor het kadaster en de openbare registers behoudt zich de intellectuele eigendomsrechten voor, waaronder het auteursrecht en het databankenrecht.

Locatie

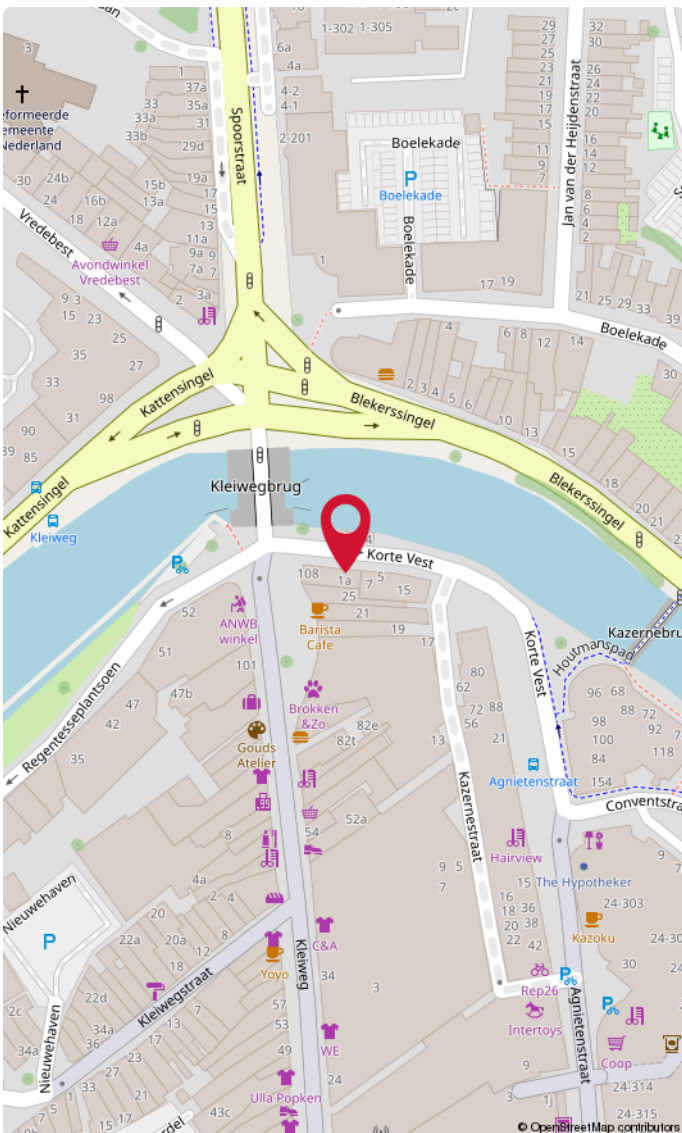
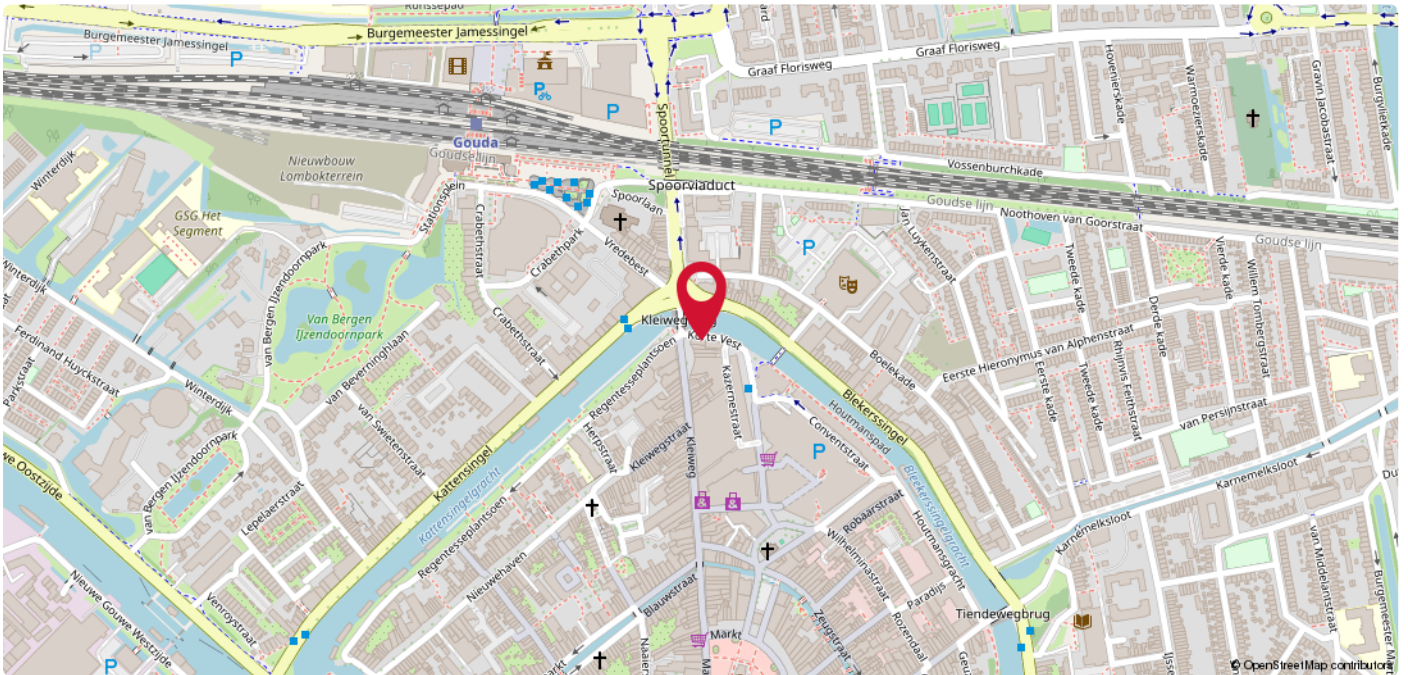

Binnenstad

In de binnenstad is een groot aantal historische en monumentale gebouwen te vinden, waarvan het Stadhuis en de Sint-Janskerk waarschijnlijk de beroemdste zijn. De stad staat daarnaast bekend om zijn Goudse kaas, die in de zomer verhandeld wordt op de donderdagse toeristische kaasmarkt. Ten slotte geniet Gouda bekendheid door de fabricage van bier, kaarsen, pijpen, Gouds plateel, stroopwafels en het jaarlijkse lichtfeest Gouda bij Kaarslicht. Alle dagelijkse voorzieningen bevinden zich in de nabije omgeving zoals supermarkten, avondwinkels, bakkerijen, horecagelegenheden en sportfaciliteiten. Verder zijn de uitvalswegen (A20 en A12) op korte afstand te bereiken. Zie jij jezelf hier al thuis komen?

A photograph of a brick building with a large white sign that reads 'DUPREE makelaars'. The sign is mounted on the wall and has a red roof-like shape above the word 'DUPREE'. To the right, a smaller black sign with the same logo is hanging from a pole.

DUPREE
makelaars

DUPREE
makelaars

Goed om te weten!

Meldingsplicht en onderzoeksplicht

De verkoper heeft een wettelijke plicht om eventuele gebreken te melden als die hem bekend zijn. Dit zorgt ervoor dat bij elke verkoop, de informatie over de woning zuiver over gaat op een koper en hier geen vragen over ontstaan. Een koper heeft daarentegen een wettelijke onderzoeksplicht. Dit houdt in dat hij zich moet inspannen om de staat van de woning te (laten) onderzoeken. Zaken die bij verkoper niet bekend zijn, kan een verkoper niets over melden. Denk aan bijvoorbeeld de bouwkundige staat van het pand of de fundering.

Interesse in de woning?

Als je interesse hebt in de woning dan kun je een bod uitbrengen. Duidelijkheid over de biedingsprocedure is van groot belang. Een bod is meer dan alleen de prijs, want ook de voorwaarden zijn een belangrijk onderdeel uit van jouw bod. Denk aan de gewenste opleverdatum, voorbehoud van financiering en een bouwtechnische keuring. Wij vragen je altijd het bod (ook via [Move.nl](https://www.move.nl)) in te dienen. Nadat wij het bod voorleggen aan de verkoper, komen we zo snel mogelijk bij je terug met een reactie.

Overeenstemming en bedenktijd

Een mondelinge overeenkomst is niet geldig. Pas als de koopovereenkomst door de koper en verkoper is getekend is er sprake van een rechtsgeldige koop. Sinds 1 september 2003 is de 'wet koop onroerende zaken' van kracht. Voor de woningmarkt zijn er twee varianten. Bij de eerste variant heeft een particuliere koper drie dagen bedenktijd. Binnen die dagen kan de overeenkomst zonder opgave van reden ongedaan gemaakt worden. De bedenktijd begint op de dag die volgt op de dag dat de koper een kopie van de door beide partijen getekende koopakte heeft ontvangen. Bij een zakelijke koper is sprake van de tweede variant, dan kan wel gehouden worden aan de mondelinge overeenstemming van de koop.

Bankgarantie of waarborgsom

Beide bedragen altijd 10% van de koopsom en wordt standaard opgenomen in de koopovereenkomst. Een bankgarantie of waarborgsom dient als extra zekerheid dat de kopende partij de verplichtingen nakomt die voortvloeien uit de koopovereenkomst. Het verschil is dat een bankgarantie door je geldverstrekker wordt voorgefinancierd en een waarborgsom is eigen (spaar)geld dat je overboekt naar de rekening van de notaris. Er is dus altijd sprake van een bankgarantie of een waarborgsom. Beide varianten worden bij de overdracht van de woning verrekend op de nota van afrekening.

Welke veelvoorkomende voorbehouden zijn er?

Onder voorbehoud van financiering

Door een voorbehoud van financiering op te nemen in de koopovereenkomst, geef je aan de woning te kopen mits je een (hypothecaire) financiering verkrijgt. In de koopovereenkomst staat het bedrag van het financieringsvoorbehoud opgenomen. Dit bedrag kan de volledige koopsom zijn of een gedeelte hiervan. Indien je kunt aantonen dat je geen passende financiering kunt krijgen, heb je de mogelijkheid de koop te ontbinden.

Onder voorbehoud van een bouwkundige keuring

Indien je een woning koopt kan je een bouwkundig onderzoek laten verrichten. Een bouwkundig inspecteur legt zijn bouwkundige en technische bevindingen vast in een bouwkundig rapport. Indien je koopt met het voorbehoud van een bouwkundige keuring, wordt er gevraagd een maximumbedrag aan directe herstelkosten op te geven. Als na de keuring blijkt dat deze directe kosten in het rapport hoger zijn dan het opgegeven maximumbedrag, kun je als koper zonder bijkomende kosten afzien van de koop of de onderhandelingen opnieuw starten. Directe kosten zijn herstelkosten die direct noodzakelijk zijn om ergere problemen te voorkomen (bijvoorbeeld lekkages, zwam in de vloer of rotte kozijnen). Ook de termijn waarbinnen je de bouwkundige keuring wilt laten verrichten komt in de koopovereenkomst te staan.

Onder voorbehoud van een funderingonderzoek

Op de website van het Funderingsloket kun je actuele informatie over funderingen vinden. Op de funderingskaart van de gemeente Rotterdam wordt op de risico-kaart een inschatting gegeven van de mogelijke funderingsproblemen aan de houtenpaalfundering. Wij zorgen dat alle informatie die wij hebben ter beschikking wordt gesteld. Indien je hiermee niet gerust gesteld bent, kun je een funderingsonderzoek laten uitvoeren. Dit kan je als voorbehoud opnemen in de koopovereenkomst of op voorhand laten uitvoeren.

Wat kan er nog meer in een koopovereenkomst staan?

Ouderdomsclausule

Wanneer een woning een ouder bouwjaar heeft, wordt er een ouderdomsclausule opgenomen in de koopovereenkomst. De ouderdomsclausule is bedoeld om de koper erop te wijzen dat hij niet dezelfde eisen mag stellen aan de woning als aan een nieuwbouwwoning, gezien deze andere kenmerken bezit.

Niet-bewonersclausule

Indien de verkoper niet (recent) in de woning heeft gewoond, wordt er een niet-bewonersclausule opgenomen in de koopovereenkomst. Deze clausule wijst de koper erop dat de verkoper mogelijk niet op de hoogte is van eventuele gebreken aan de woning en deze daarom niet op voorhand heeft kunnen melden.

Handige websites

www.perfectkeur.nl

www.ruimtelijkeplannen.nl

www.bodemloket.nl

[www.energielabel.nl/woningen/
zoek-je-energielabel](http://www.energielabel.nl/woningen/zoek-je-energielabel)

www.duikinjefundering.nl

www.dcmr.gisinternet.nl





DUPREE
makelaars

Meer weten?

