

TE KOOP

Loevestein 32, Gouda

€ 469.000 k.k.



Kenmerken



Woonoppervlakte
128 m²



Perceeloppervlakte
152 m²



Inhoud
461 m³



Aantal kamers
5



Energielabel
B

Omschrijving

Ruime hoekwoning met voor- en diepe achtertuin voorzien van ruime overkapping, stenen berging met achterom en 4 ruime slaapkamers.

De woning is gelegen op korte afstand van het centrum, station, scholen en winkelcentrum Bloemendaal. Tevens zijn er diverse recreatiemogelijkheden zoals de natuurgebieden Steinse Groen, Goudse Hout en de Reeuwijkse Plassen in de buurt te vinden.



Begane grond:

Entree met garderobe, meterkast, toiletruimte, trapopgang naar de eerste verdieping, deur naar de keuken en de woonkamer. Ruime, lichte en tuingerichte woonkamer met een gezellige houtkachel. De complete keuken met loopdeur naar de achtertuin beschikt over de benodigde inbouwapparatuur; inductiekookplaat, afzuiging, spoelbak, oven, combi-oven, koel/vriescombinatie en een vaatwasser. De ruime keuken biedt veel bergruimte en is afgewerkt met een kunststof werkblad.

Eerste verdieping:

Overloop waaraan de drie slaapkamers, badkamer en trapopgang naar de tweede verdieping gesitueerd zijn. De slaapkamers zijn gelegen aan de voor- en achterzijde van de woning. De moderne badkamer is volledig betegeld en is voorzien van een douche, tweede toilet, wastafel met meubel en plafondspots.

Tweede verdieping:

Overloop met opstelplaats voor de wasapparatuur, cv-ketel, opbergruimte achter de knieschotten en toegang tot de slaapkamer. De slaapkamer is zeer ruim en beschikt over een Velux dakraam en bergruimte achter de knieschotten.

Tuin:

Nette voortuin, uitkijkend op een grasveld en een heerlijke zonnige achtertuin gelegen op het zuiden met achterom en veel privacy.









Plattegrond



Begane Grond

Plattegrond

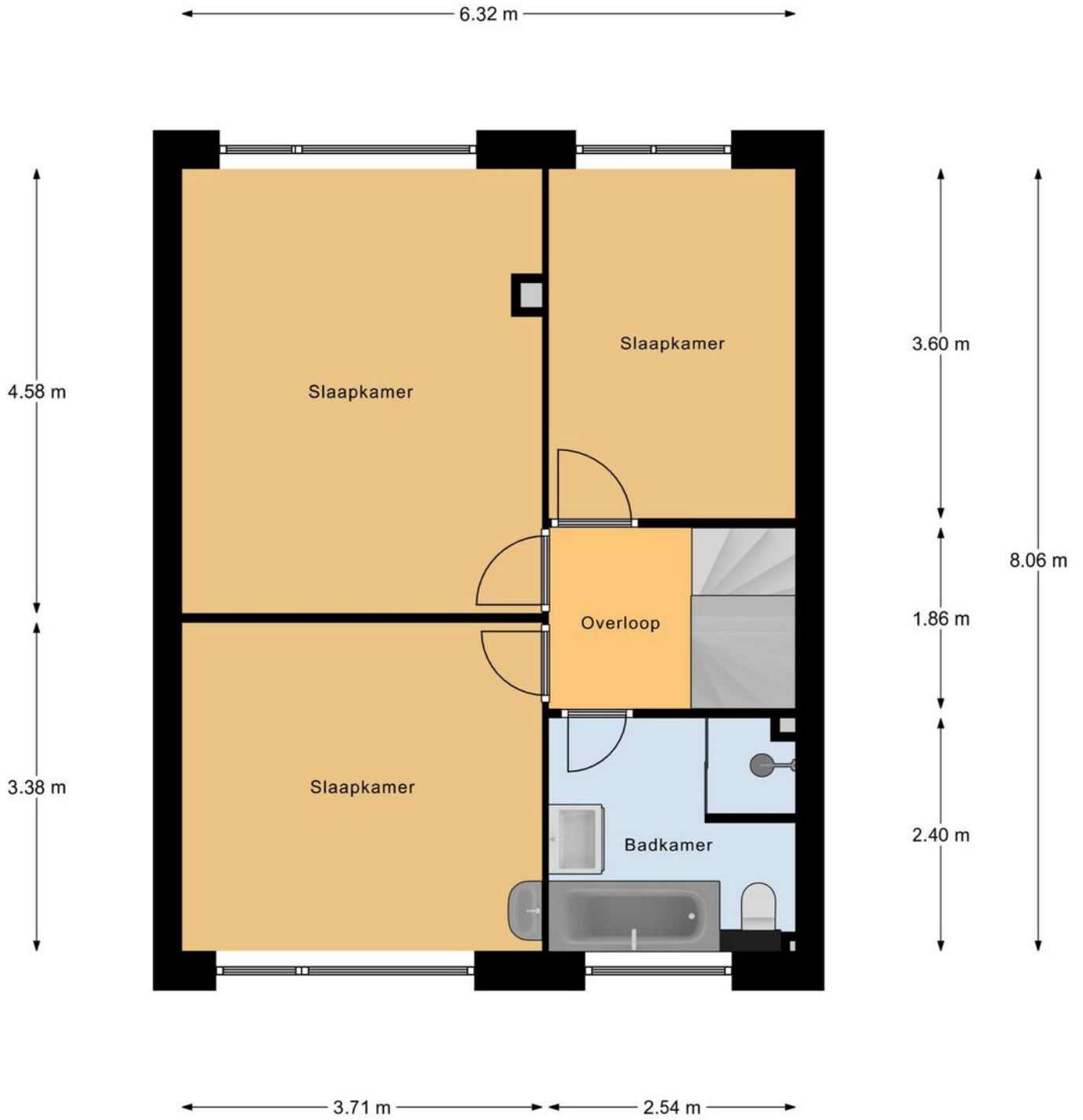

1e Verdieping

Plattegrond

3.74 m 2.57 m

0.99 m

0.90 m

4.98 m

1.11 m

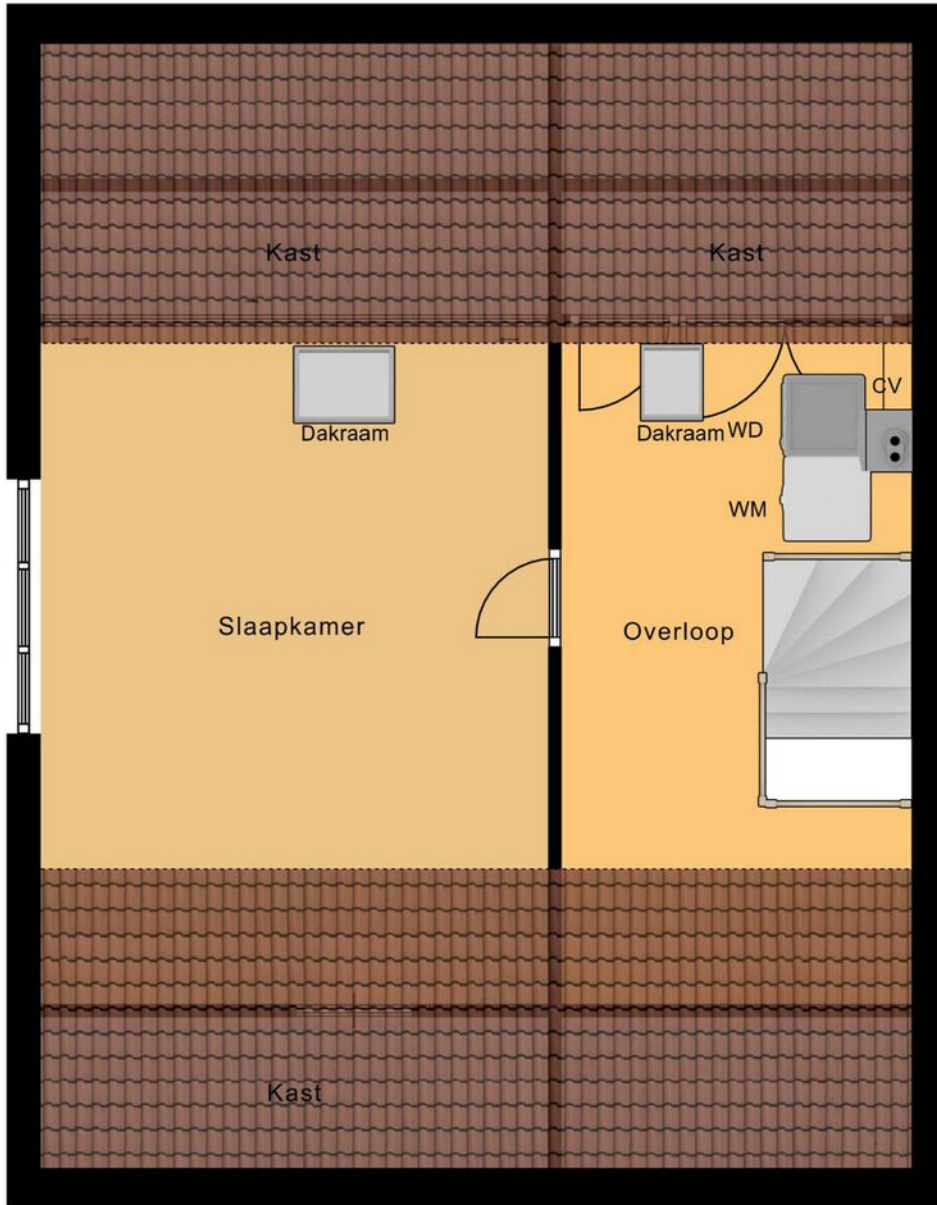

3.86 m

6.41 m

Zolder

Plattegrond

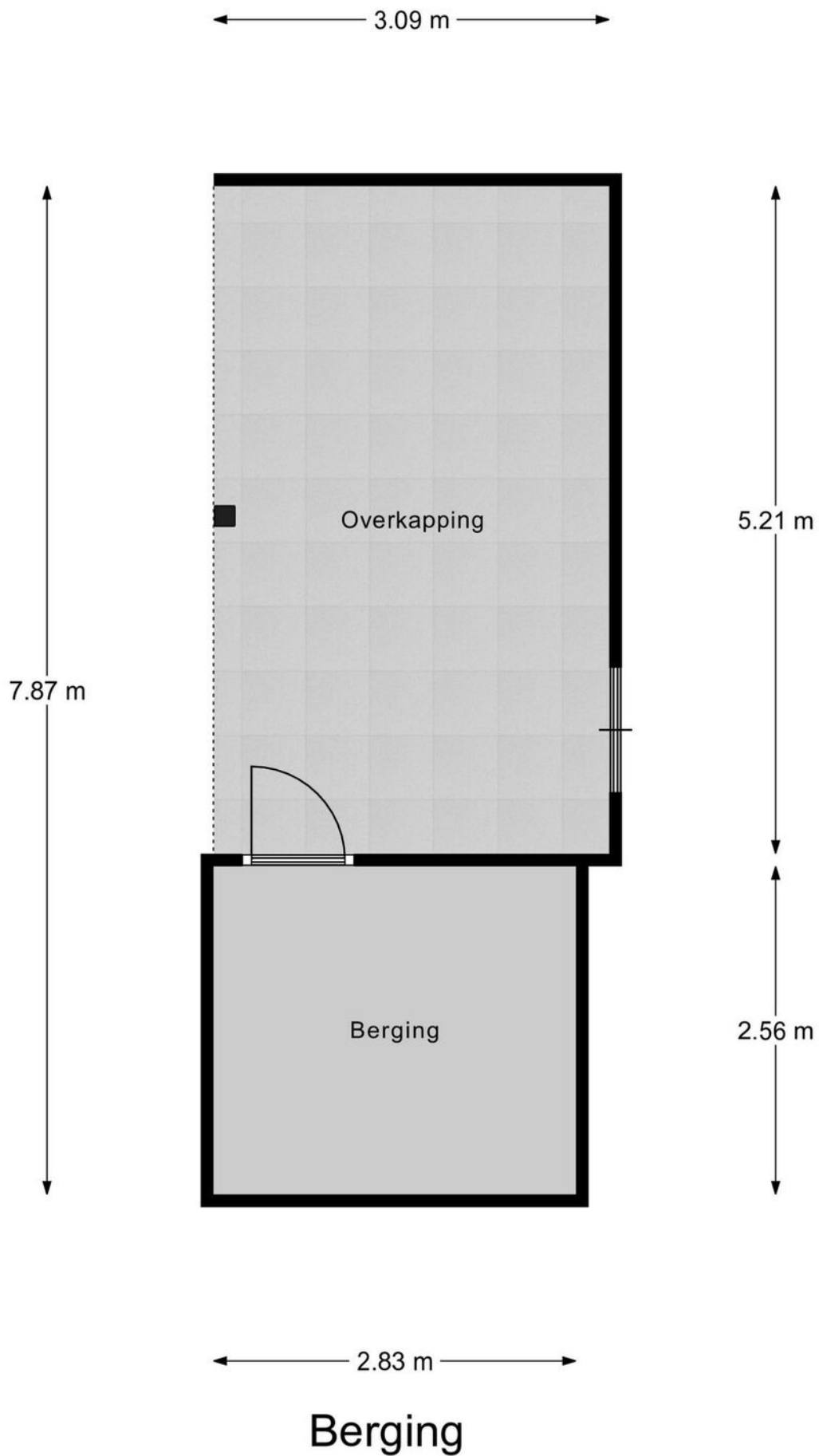



<p>12345</p> <p>25</p> <p>— Vastgestelde kadastrale grens</p> <p>— Voorlopige kadastrale grens</p> <p>— Administratieve kadastrale grens</p> <p>— Bebouwing</p>	<p>Deze kaart is noordgericht</p> <p>Perceelnummer</p> <p>Huisnummer</p> <p>Vastgestelde kadastrale grens</p> <p>Voorlopige kadastrale grens</p> <p>Administratieve kadastrale grens</p> <p>Bebouwing</p>	<p>Schaal 1: 500</p> <p>Kadastrale gemeente Gouda</p> <p>Sectie M</p> <p>Perceel 5532</p>	
---	---	---	---

Voor een eensluidend uittreksel, geleverd op 8 oktober 2024
De bewaarder van het kadaster en de openbare registers

Aan dit uittreksel kunnen geen betrouwbare maten worden ontleend.
De Dienst voor het kadaster en de openbare registers behoudt zich de intellectuele eigendomsrechten voor, waaronder het auteursrecht en het databankenrecht.

Locatie

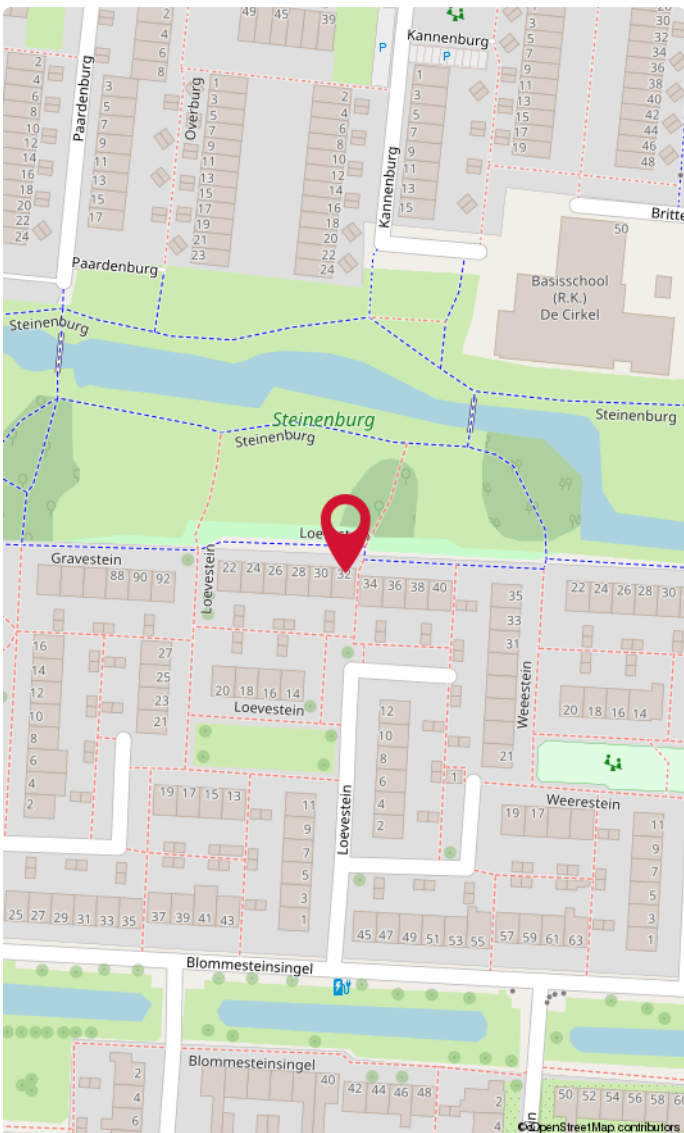
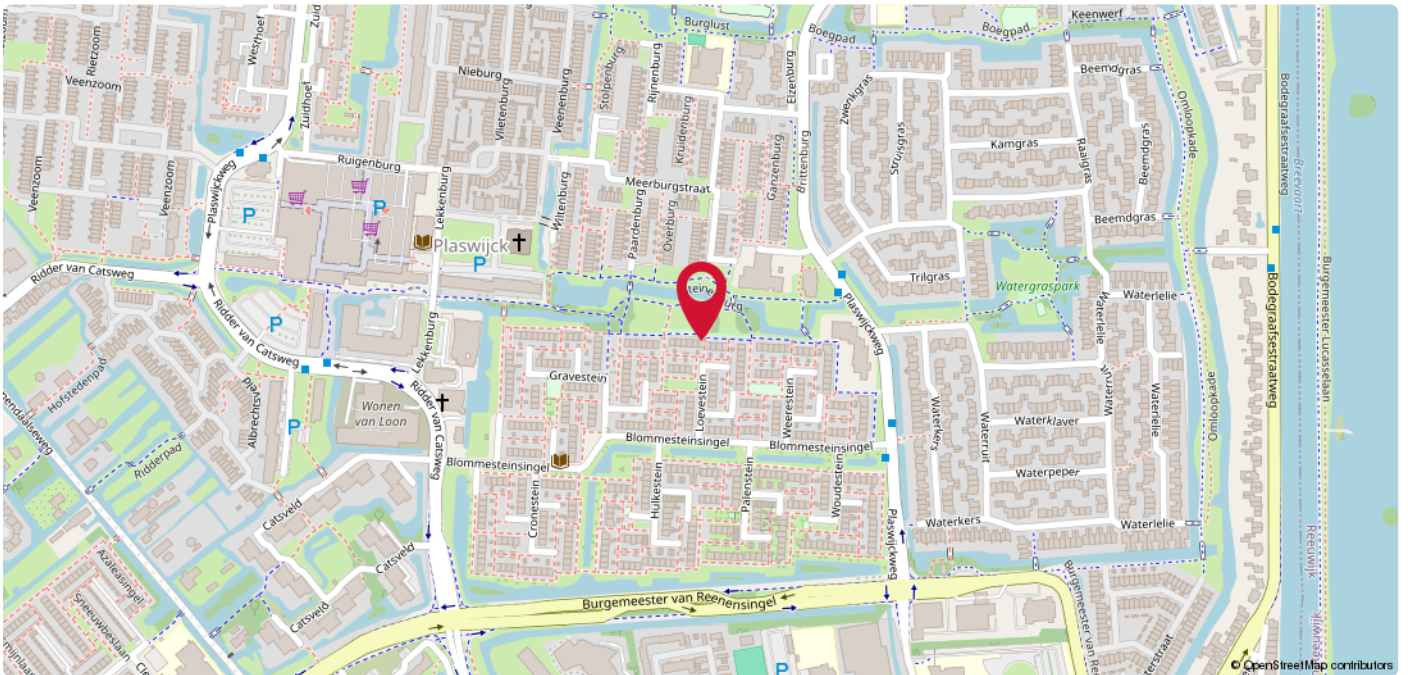

Plaswijck

Plaswijck is een woonwijk in het noorden van Gouda, in de Nederlandse provincie Zuid-Holland. De wijk wordt begrensd door de A12 in het noordwesten, Reeuwijk en de Reeuwijkse plassen in het oosten en noorden, de wijk Bloemendaal in het zuidwesten en de Omloopkade in het zuiden. De wijk bestaat uit meerdere 'straatdelen'. Zo heb je de 'grassenbuurt', de 'steinenbuurt', de 'hoeves', de 'lusten', de 'werfen' de 'waterbuurt'. Zoals de Beemdgras, de Waterlelie, de Beatrix Hoeve, de Praamwerf en de Vreelust. De ligging is uniek ten opzichte van de uitvalswegen naar de grote steden, de Goudse binnenstad en 5 minuten van het centraal station met zeer frequente en snelle rechtstreekse treinverbindingen naar Rotterdam, Den Haag en Utrecht.

A photograph of a brick building with a large white sign that reads 'DUPREE makelaars'. The sign is mounted on the wall and has a red roof-like shape above the word 'DUPREE'. To the right, a smaller black sign with the same logo is visible. The building has white window frames and a brick facade.

DUPREE
makelaars

DUPREE
makelaars

Goed om te weten!

Meldingsplicht en onderzoeksplicht

De verkoper heeft een wettelijke plicht om eventuele gebreken te melden als die hem bekend zijn. Dit zorgt ervoor dat bij elke verkoop, de informatie over de woning zuiver over gaat op een koper en hier geen vragen over ontstaan. Een koper heeft daarentegen een wettelijke onderzoeksplicht. Dit houdt in dat hij zich moet inspannen om de staat van de woning te (laten) onderzoeken. Zaken die bij verkoper niet bekend zijn, kan een verkoper niets over melden. Denk aan bijvoorbeeld de bouwkundige staat van het pand of de fundering.

Interesse in de woning?

Als je interesse hebt in de woning dan kun je een bod uitbrengen. Duidelijkheid over de biedingsprocedure is van groot belang. Een bod is meer dan alleen de prijs, want ook de voorwaarden zijn een belangrijk onderdeel uit van jouw bod. Denk aan de gewenste opleverdatum, voorbehoud van financiering en een bouwtechnische keuring. Wij vragen je altijd het bod (ook via [Move.nl](https://www.move.nl)) in te dienen. Nadat wij het bod voorleggen aan de verkoper, komen we zo snel mogelijk bij je terug met een reactie.

Overeenstemming en bedenktijd

Een mondelinge overeenkomst is niet geldig. Pas als de koopovereenkomst door de koper en verkoper is getekend is er sprake van een rechtsgeldige koop. Sinds 1 september 2003 is de 'wet koop onroerende zaken' van kracht. Voor de woningmarkt zijn er twee varianten. Bij de eerste variant heeft een particuliere koper drie dagen bedenktijd. Binnen die dagen kan de overeenkomst zonder opgave van reden ongedaan gemaakt worden. De bedenktijd begint op de dag die volgt op de dag dat de koper een kopie van de door beide partijen getekende koopakte heeft ontvangen. Bij een zakelijke koper is sprake van de tweede variant, dan kan wel gehouden worden aan de mondelinge overeenstemming van de koop.

Bankgarantie of waarborgsom

Beide bedragen altijd 10% van de koopsom en wordt standaard opgenomen in de koopovereenkomst. Een bankgarantie of waarborgsom dient als extra zekerheid dat de kopende partij de verplichtingen nakomt die voortvloeien uit de koopovereenkomst. Het verschil is dat een bankgarantie door je geldverstrekker wordt voorgefinancierd en een waarborgsom is eigen (spaar)geld dat je overboekt naar de rekening van de notaris. Er is dus altijd sprake van een bankgarantie of een waarborgsom. Beide varianten worden bij de overdracht van de woning verrekend op de nota van afrekening.

Welke veelvoorkomende voorbehouden zijn er?

Onder voorbehoud van financiering

Door een voorbehoud van financiering op te nemen in de koopovereenkomst, geef je aan de woning te kopen mits je een (hypothecaire) financiering verkrijgt. In de koopovereenkomst staat het bedrag van het financieringsvoorbehoud opgenomen. Dit bedrag kan de volledige koopsom zijn of een gedeelte hiervan. Indien je kunt aantonen dat je geen passende financiering kunt krijgen, heb je de mogelijkheid de koop te ontbinden.

Onder voorbehoud van een bouwkundige keuring

Indien je een woning koopt kan je een bouwkundig onderzoek laten verrichten. Een bouwkundig inspecteur legt zijn bouwkundige en technische bevindingen vast in een bouwkundig rapport. Indien je koopt met het voorbehoud van een bouwkundige keuring, wordt er gevraagd een maximumbedrag aan directe herstelkosten op te geven. Als na de keuring blijkt dat deze directe kosten in het rapport hoger zijn dan het opgegeven maximumbedrag, kun je als koper zonder bijkomende kosten afzien van de koop of de onderhandelingen opnieuw starten. Directe kosten zijn herstelkosten die direct noodzakelijk zijn om ergere problemen te voorkomen (bijvoorbeeld lekkages, zwam in de vloer of rotte kozijnen). Ook de termijn waarbinnen je de bouwkundige keuring wilt laten verrichten komt in de koopovereenkomst te staan.

Onder voorbehoud van een funderingonderzoek

Op de website van het Funderingsloket kun je actuele informatie over funderingen vinden. Op de funderingskaart van de gemeente Rotterdam wordt op de risico-kaart een inschatting gegeven van de mogelijke funderingsproblemen aan de houtenpaalfundering. Wij zorgen dat alle informatie die wij hebben ter beschikking wordt gesteld. Indien je hiermee niet gerust gesteld bent, kun je een funderingsonderzoek laten uitvoeren. Dit kan je als voorbehoud opnemen in de koopovereenkomst of op voorhand laten uitvoeren.

Wat kan er nog meer in een koopovereenkomst staan?

Ouderdomsclausule

Wanneer een woning een ouder bouwjaar heeft, wordt er een ouderdomsclausule opgenomen in de koopovereenkomst. De ouderdomsclausule is bedoeld om de koper erop te wijzen dat hij niet dezelfde eisen mag stellen aan de woning als aan een nieuwbouwwoning, gezien deze andere kenmerken bezit.

Niet-bewonersclausule

Indien de verkoper niet (recent) in de woning heeft gewoond, wordt er een niet-bewonersclausule opgenomen in de koopovereenkomst. Deze clausule wijst de koper erop dat de verkoper mogelijk niet op de hoogte is van eventuele gebreken aan de woning en deze daarom niet op voorhand heeft kunnen melden.

Handige websites

www.perfectkeur.nl
www.ruimtelijkeplannen.nl
www.bodemloket.nl
[www.energielabel.nl/woningen/
zoek-je-energielabel](http://www.energielabel.nl/woningen/zoek-je-energielabel)
www.duikinjefundering.nl
www.dcmr.gisinternet.nl





DUPREE
makelaars

Meer weten?

