



**DUPREE**  
makelaars



**TE KOOP**

Oranje-Nassaulaan 35, Gouda

€ 250.000 k.k.







## Kenmerken



Woonoppervlakte  
**54 m<sup>2</sup>**



Perceeloppervlakte  
**tuin**



Inhoud  
**175 m<sup>3</sup>**



Aantal kamers  
**3**



Energielabel  
**D**

## Omschrijving

Op zoek naar een fijn appartement in een rustige wijk in Gouda? Dit appartement aan de Oranje-Nassaulaan 35 biedt een uitstekende basis om uw woonwensen te realiseren. Met een woonoppervlakte van 54 m<sup>2</sup>, een praktische indeling en een ruime tuin op het westen, is dit appartement ideaal voor starters die op zoek zijn naar een woning met mogelijkheden.

Het appartement is centraal gelegen ten opzichte van het historische centrum, NS station, uitvalswegen als A12/A20 naar Den Haag, Rotterdam en Utrecht, scholen en de natuur- en recreatiegebieden Goudse Hout en Reeuwijkse Plassen. De winkelstraat "Willem en Marialaan" staat bekend bij veel Gouwenaren en heeft een diverse (vers)winkels.



#### Begane grond:

Bij binnenkomst in het appartement komt u in de hal die toegang biedt tot alle ruimtes. De woonkamer is ruim en licht, dankzij het grote raam dat uitzicht biedt op het groen voor de woning. De woonkamer vormt een centrale plek in het appartement en geeft een gevoel van openheid. De keuken bevindt zich aan de achterzijde van de woning en is voorzien van een eenvoudig keukenblok met gaskookplaat, afzuigkap en spoelbak. Via de keuken heeft u direct toegang tot de achtertuin, ideaal om op zonnige dagen snel naar buiten te stappen. Hier vindt u ook de wasmachine-aansluiting en extra opbergruimte. De badkamer is compact maar functioneel, uitgerust met een douche, wastafel en toilet. Een neutrale basis die ruimte biedt voor uw eigen afwerking.

#### Slaapkamers:

Dit appartement beschikt over twee slaapkamers. De hoofdslaapkamer aan de achterzijde van de woning biedt een rustige plek met uitzicht op de tuin. De tweede slaapkamer aan de voorzijde kan dienen als werkkruimte, logeerkamer of hobbykamer, afhankelijk van uw persoonlijke wensen. Beide kamers profiteren van veel lichtinval door de grote ramen.

#### Tuin:

De tuin is een absoluut pluspunt van deze woning. Gelegen op het westen, kunt u hier heerlijk genieten van de middag- en avondzon. De tuin biedt voldoende ruimte om een gezellig terras te creëren en is onderhoudsarm.

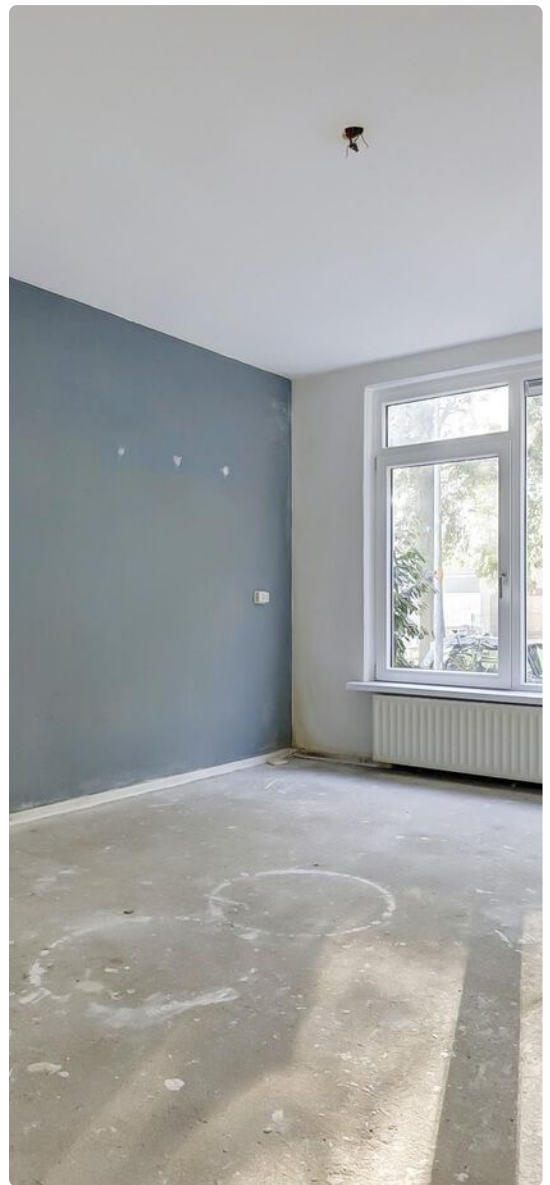





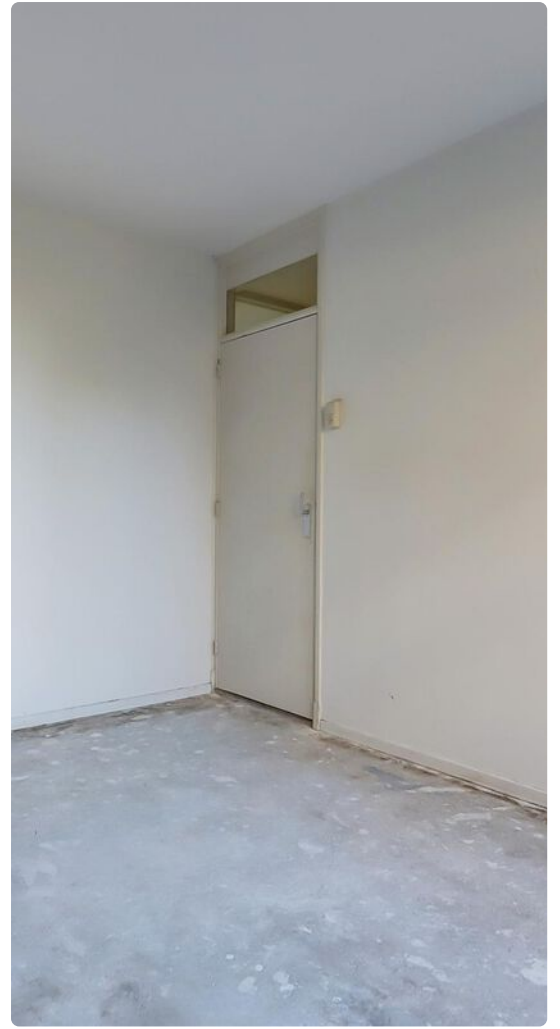





# Plattegrond



Appartement

Kadastrale kaart

Uw referentie: jvcp



<p>12345 25</p> <p>— Vastgestelde kadastrale grens — Voorlopige kadastrale grens — Administratieve kadastrale grens — Bebouwing</p>	<p>Deze kaart is noordgericht</p> <p>Perceelnummer</p> <p>Huisnummer</p> <p>Kadastrale gemeente Gouda</p> <p>Sectie I</p> <p>Perceel 3200</p>	<p>Schaal 1: 500</p> <p>Aan dit uittreksel kunnen geen betrouwbare maten worden ontleend. De Dienst voor het kadaster en de openbare registers behoudt zich de intellectuele eigendomsrechten voor, waaronder het auteursrecht en het databankenrecht.</p>	
---	---	--	---

Voor een eensluidend uittreksel, geleverd op 16 oktober 2024  
De bewaarder van het kadaster en de openbare registers



# Locatie

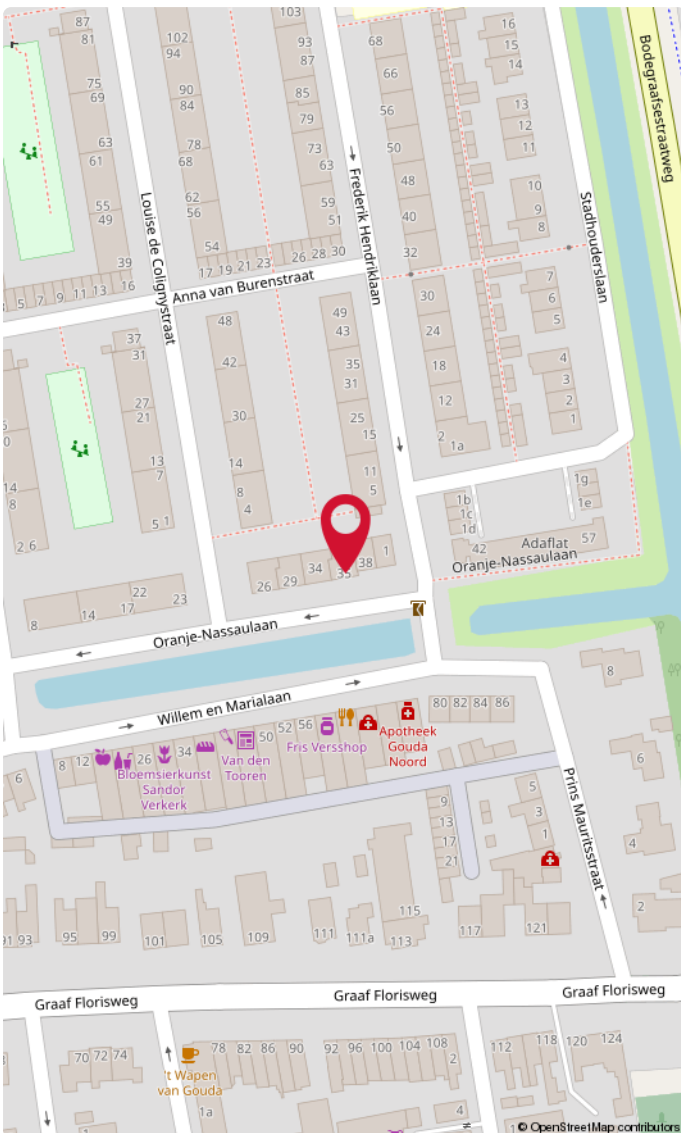
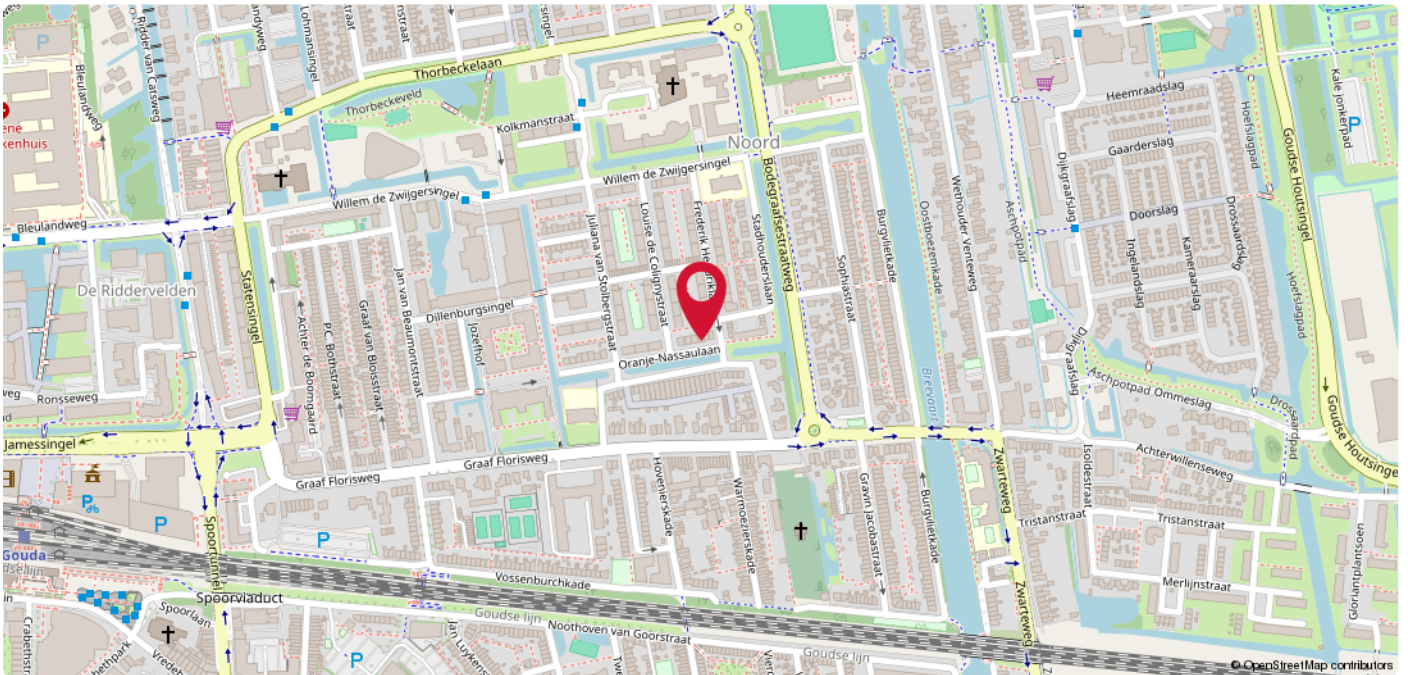

## Noord

Gouda Noord (in Gouda zelf meestal aangeduid als Noord) is een woonwijk in de stad en gemeente Gouda, in de Nederlandse provincie Zuid-Holland. De helft van de woningen in de wijk dateert uit de wederopbouwperiode. Ten tijde van de bouw lag de wijk in het noorden van de stad Gouda, maar nu is dat niet meer zo. De in de jaren '70 gebouwde wijk Plaswijk ligt noordelijker. Achterwillens valt ook onder deze wijk, maar wordt soms ook als zelfstandige wijk gezien. Deze wijk ligt vlakbij de Reeuwijkse Plassen, het Goudse Hout en op 5 fietsminuten van het Centraal Station van Gouda en de historische binnenstad. Dwars door deze woonwijk ligt de prachtige Breevaart met vaarroute naar de Reeuwijkse Plassen.

A photograph of a brick building with a large white sign that reads 'DUPREE makelaars'. The sign features a stylized orange house icon above the word 'DUPREE'. To the right, a smaller black sign with the same logo and text is mounted on a wall. The building has white window frames and a brick facade.

DUPREE  
makelaars

DUPREE  
makelaars

## Goed om te weten!

### Meldingsplicht en onderzoeksplicht

De verkoper heeft een wettelijke plicht om eventuele gebreken te melden als die hem bekend zijn. Dit zorgt ervoor dat bij elke verkoop, de informatie over de woning zuiver over gaat op een koper en hier geen vragen over ontstaan. Een koper heeft daarentegen een wettelijke onderzoeksplicht. Dit houdt in dat hij zich moet inspannen om de staat van de woning te (laten) onderzoeken. Zaken die bij verkoper niet bekend zijn, kan een verkoper niets over melden. Denk aan bijvoorbeeld de bouwkundige staat van het pand of de fundering.

### Interesse in de woning?

Als je interesse hebt in de woning dan kun je een bod uitbrengen. Duidelijkheid over de biedingsprocedure is van groot belang. Een bod is meer dan alleen de prijs, want ook de voorwaarden zijn een belangrijk onderdeel uit van jouw bod. Denk aan de gewenste opleverdatum, voorbehoud van financiering en een bouwtechnische keuring. Wij vragen je altijd het bod (ook via [Move.nl](https://www.move.nl)) in te dienen. Nadat wij het bod voorleggen aan de verkoper, komen we zo snel mogelijk bij je terug met een reactie.

### Overeenstemming en bedenktijd

Een mondelinge overeenkomst is niet geldig. Pas als de koopovereenkomst door de koper en verkoper is getekend is er sprake van een rechtsgeldige koop. Sinds 1 september 2003 is de 'wet koop onroerende zaken' van kracht. Voor de woningmarkt zijn er twee varianten. Bij de eerste variant heeft een particuliere koper drie dagen bedenktijd. Binnen die dagen kan de overeenkomst zonder opgave van reden ongedaan gemaakt worden. De bedenktijd begint op de dag die volgt op de dag dat de koper een kopie van de door beide partijen getekende koopakte heeft ontvangen. Bij een zakelijke koper is sprake van de tweede variant, dan kan wel gehouden worden aan de mondelinge overeenstemming van de koop.

### Bankgarantie of waarborgsom

Beide bedragen altijd 10% van de koopsom en wordt standaard opgenomen in de koopovereenkomst. Een bankgarantie of waarborgsom dient als extra zekerheid dat de kopende partij de verplichtingen nakomt die voortvloeien uit de koopovereenkomst. Het verschil is dat een bankgarantie door je geldverstrekker wordt voorgefinancierd en een waarborgsom is eigen (spaar)geld dat je overboekt naar de rekening van de notaris. Er is dus altijd sprake van een bankgarantie of een waarborgsom. Beide varianten worden bij de overdracht van de woning verrekend op de nota van afrekening.



## Welke veelvoorkomende voorbehouden zijn er?

### Onder voorbehoud van financiering

Door een voorbehoud van financiering op te nemen in de koopovereenkomst, geef je aan de woning te kopen mits je een (hypothecaire) financiering verkrijgt. In de koopovereenkomst staat het bedrag van het financieringsvoorbehoud opgenomen. Dit bedrag kan de volledige koopsom zijn of een gedeelte hiervan. Indien je kunt aantonen dat je geen passende financiering kunt krijgen, heb je de mogelijkheid de koop te ontbinden.

### Onder voorbehoud van een bouwkundige keuring

Indien je een woning koopt kan je een bouwkundig onderzoek laten verrichten. Een bouwkundig inspecteur legt zijn bouwkundige en technische bevindingen vast in een bouwkundig rapport. Indien je koopt met het voorbehoud van een bouwkundige keuring, wordt er gevraagd een maximumbedrag aan directe herstelkosten op te geven. Als na de keuring blijkt dat deze directe kosten in het rapport hoger zijn dan het opgegeven maximumbedrag, kun je als koper zonder bijkomende kosten afzien van de koop of de onderhandelingen opnieuw starten. Directe kosten zijn herstelkosten die direct noodzakelijk zijn om ergere problemen te voorkomen (bijvoorbeeld lekkages, zwam in de vloer of rotte kozijnen). Ook de termijn waarbinnen je de bouwkundige keuring wilt laten verrichten komt in de koopovereenkomst te staan.

### Onder voorbehoud van een funderingonderzoek

Op de website van het Funderingsloket kun je actuele informatie over funderingen vinden. Op de funderingskaart van de gemeente Rotterdam wordt op de risico-kaart een inschatting gegeven van de mogelijke funderingsproblemen aan de houtenpaalfundering. Wij zorgen dat alle informatie die wij hebben ter beschikking wordt gesteld. Indien je hiermee niet gerust gesteld bent, kun je een funderingsonderzoek laten uitvoeren. Dit kan je als voorbehoud opnemen in de koopovereenkomst of op voorhand laten uitvoeren.

## Wat kan er nog meer in een koopovereenkomst staan?

### Ouderdomsclausule

Wanneer een woning een ouder bouwjaar heeft, wordt er een ouderdomsclausule opgenomen in de koopovereenkomst. De ouderdomsclausule is bedoeld om de koper erop te wijzen dat hij niet dezelfde eisen mag stellen aan de woning als aan een nieuwbouwwoning, gezien deze andere kenmerken bezit.

### Niet-bewonersclausule

Indien de verkoper niet (recent) in de woning heeft gewoond, wordt er een niet-bewonersclausule opgenomen in de koopovereenkomst. Deze clausule wijst de koper erop dat de verkoper mogelijk niet op de hoogte is van eventuele gebreken aan de woning en deze daarom niet op voorhand heeft kunnen melden.

## Handige websites

[www.perfectkeur.nl](http://www.perfectkeur.nl)

[www.ruimtelijkeplannen.nl](http://www.ruimtelijkeplannen.nl)

[www.bodemloket.nl](http://www.bodemloket.nl)

[www.energielabel.nl/woningen/  
zoek-je-energielabel](http://www.energielabel.nl/woningen/zoek-je-energielabel)

[www.duikinjefundering.nl](http://www.duikinjefundering.nl)

[www.dcmr.gisinternet.nl](http://www.dcmr.gisinternet.nl)





**DUPREE**  
makelaars

Meer weten?

