



**DUPREE**  
makelaars

**TE KOOP**  
Jaagpad 13, Gouda

€ 235.000 k.k.







## Kenmerken



Woonoppervlakte  
**29 m<sup>2</sup>**



Perceeloppervlakte  
**75 m<sup>2</sup>**



Inhoud  
**167 m<sup>3</sup>**



Aantal kamers  
**2**



Energielabel  
**A**

## Omschrijving

Op de locatie achter het Jaagpad, waar bijna honderd jaar lang de kleimolens van de Koninklijke Plateel- en Pijpenfabriek Goedewaagen draaiden, staat sinds 2001 deze compacte woning. De lichte en energiezuinige woning ligt op loopafstand van de historische binnenstad van Gouda, het NS-station en in de nabijheid van openbaar vervoer en uitvalswegen.

Via een poort tussen Jaagpad 12 en 14 betreed je een zonnige, maar beschutte tuin van ongeveer 25m<sup>2</sup>. De oude molensteen voor de gevel herinnert nog aan de historische functie van deze plek.



#### Begane grond:

Bij binnenkomst in de woonkamer valt direct op dat deze compacte woning allesbehalve klein aanvoelt. De open bouwstijl met een vide onthult de kapconstructie, waardoor de woonkamer een indrukwekkende hoogte van bijna 5 meter bereikt. Dit zorgt voor een ruimtelijk gevoel, dat verder wordt versterkt door het overvloedige daglicht. Vanuit de woonkamer bereik je de goed ontworpen, volledig betegelde badkamer, uitgerust met een glazen douchecabine, hangend toilet, wastafel en designradiator. De keuken, toegankelijk vanuit de woonkamer, maakt meteen indruk met zijn verrassende breedte van bijna 5 meter. Dit biedt voldoende ruimte voor een gasfornuis met oven, dubbele spoelbak, vaatwasser, koel/vriescombinatie, en de opstelplaat voor de wasapparatuur.

De inbandige, verwarmde berging is uitsluitend via buiten te bereiken en biedt, naast de meterkast, voldoende ruimte voor twee fietsen.

#### Eerste verdieping:

Via een open trap in de woonkamer bereik je de slaapverdieping. Ondanks de compacte afmetingen voelt deze verdieping ruim aan, dankzij de grote Velux dakramen en de glazen wand met schuifdeur naar de vide.

#### Tuin:

De onderhoudsvriendelijke stadstuin gelegen op het noordoosten wordt gedeeltelijk omgeven door 40 jaar oude bomen, die zowel schaduw bieden als volop licht

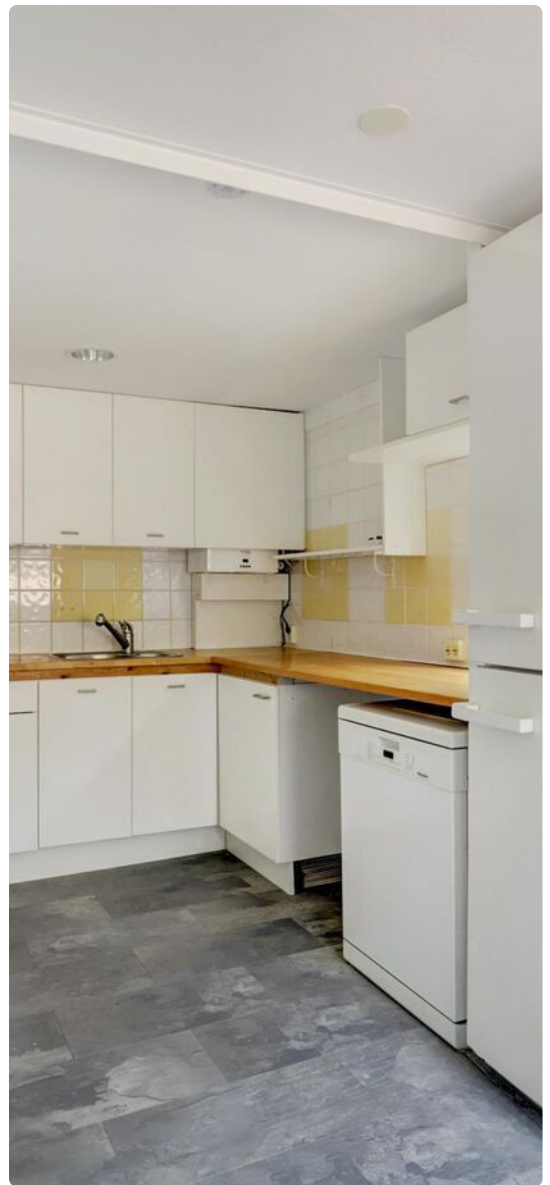











# Plattegrond

4.74 m

2.31 m 2.33 m



Begane Grond

# Plattegrond

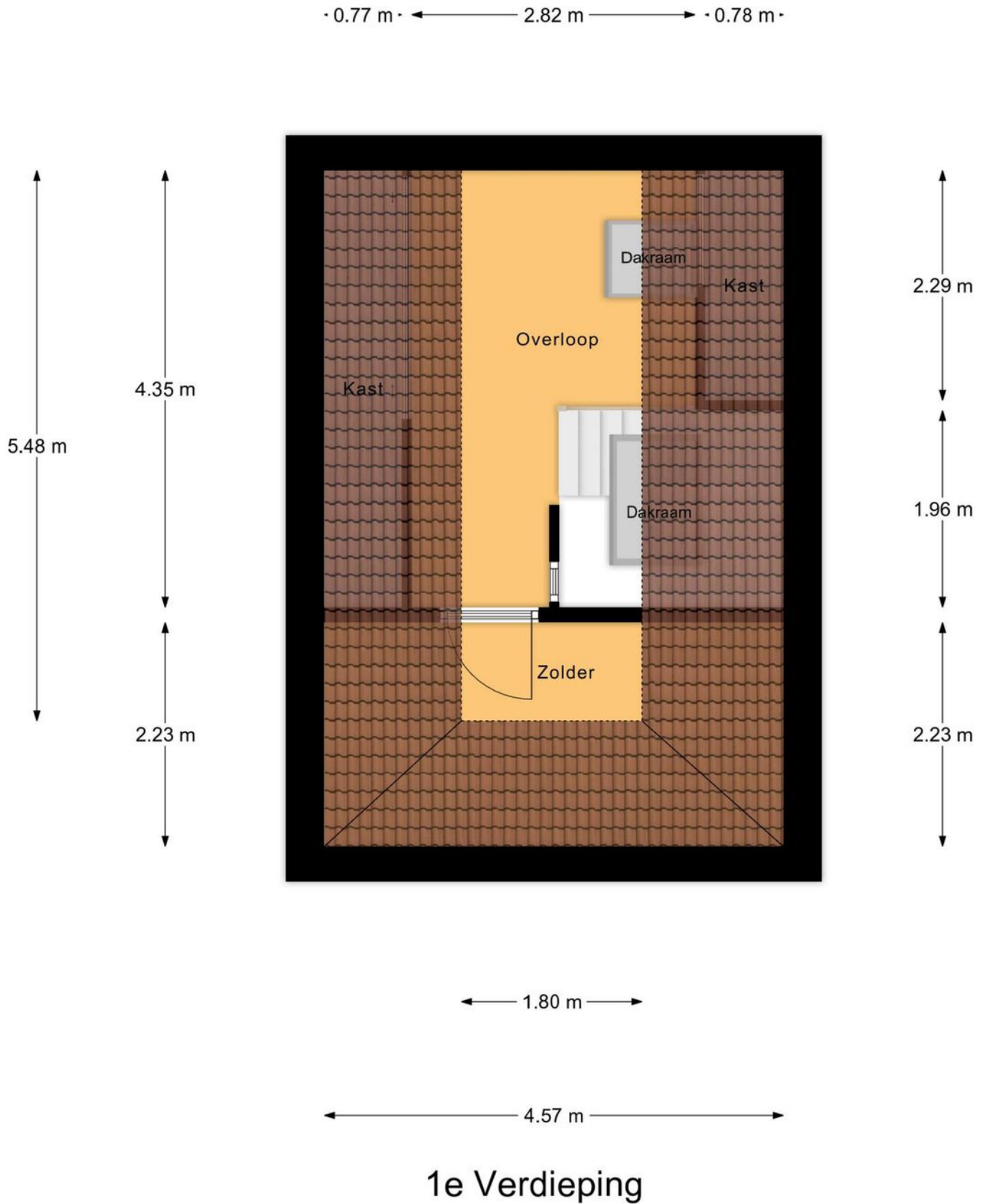



# ▶ Plattegrond

← 1.41 m →

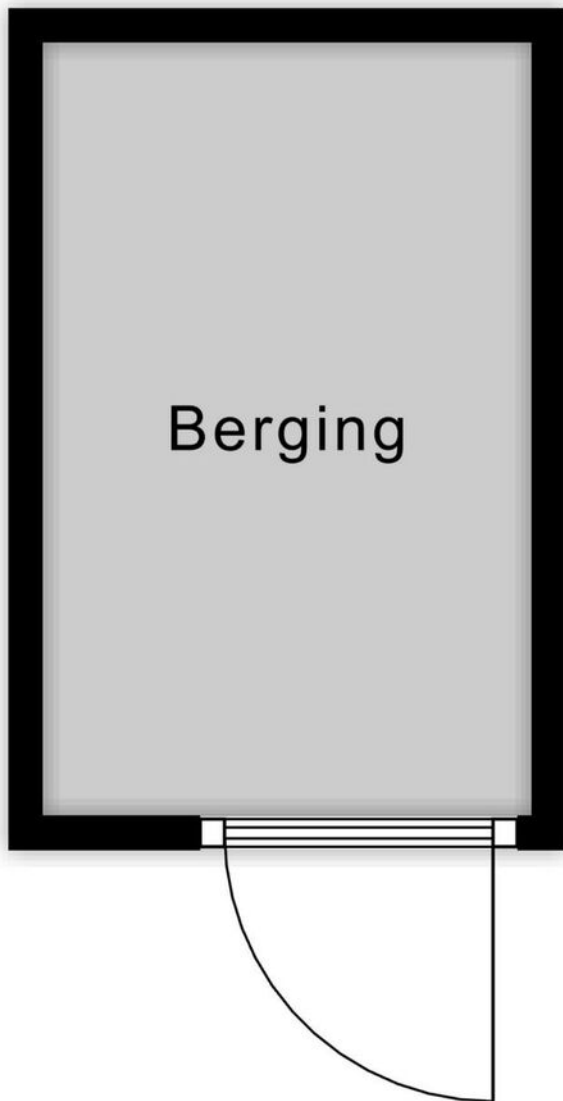

↑  
2.23 m  
↓

Berging

Kadastrale kaart

Uw referentie: NAMR



<p>12345 25</p> <p>— Vastgestelde kadastrale grens — Voorlopige kadastrale grens — Administratieve kadastrale grens — Bebouwing</p>	<p>Deze kaart is noordgericht</p> <p>Perceelnummer</p> <p>Huisnummer</p>	<p>Schaal 1: 500</p> <p>Kadastrale gemeente Gouda</p> <p>Sectie G</p> <p>Perceel 1792</p>	
---	--	---	---

Voor een eensluidend uittreksel, geleverd op 9 juli 2024.  
De bewaarder van het kadaster en de openbare registers

Aan dit uittreksel kunnen geen betrouwbare maten worden ontleend.  
De Dienst voor het kadaster en de openbare registers behoudt zich de intellectuele eigendomsrechten voor, waaronder het auteursrecht en het databankenrecht.



# Locatie

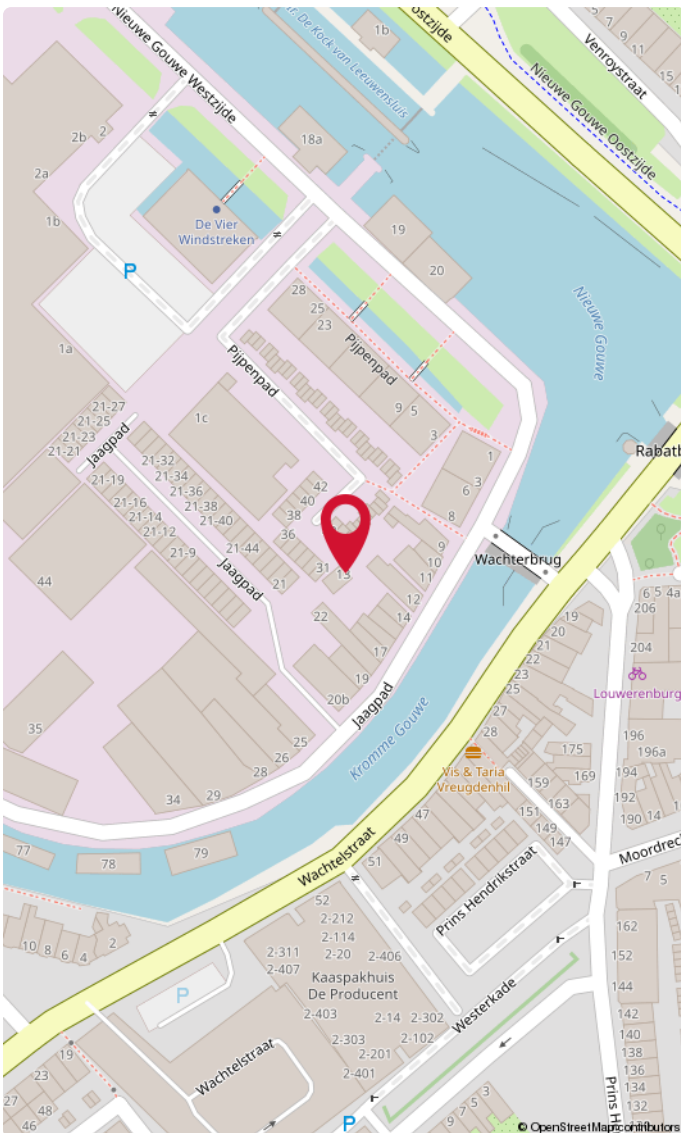
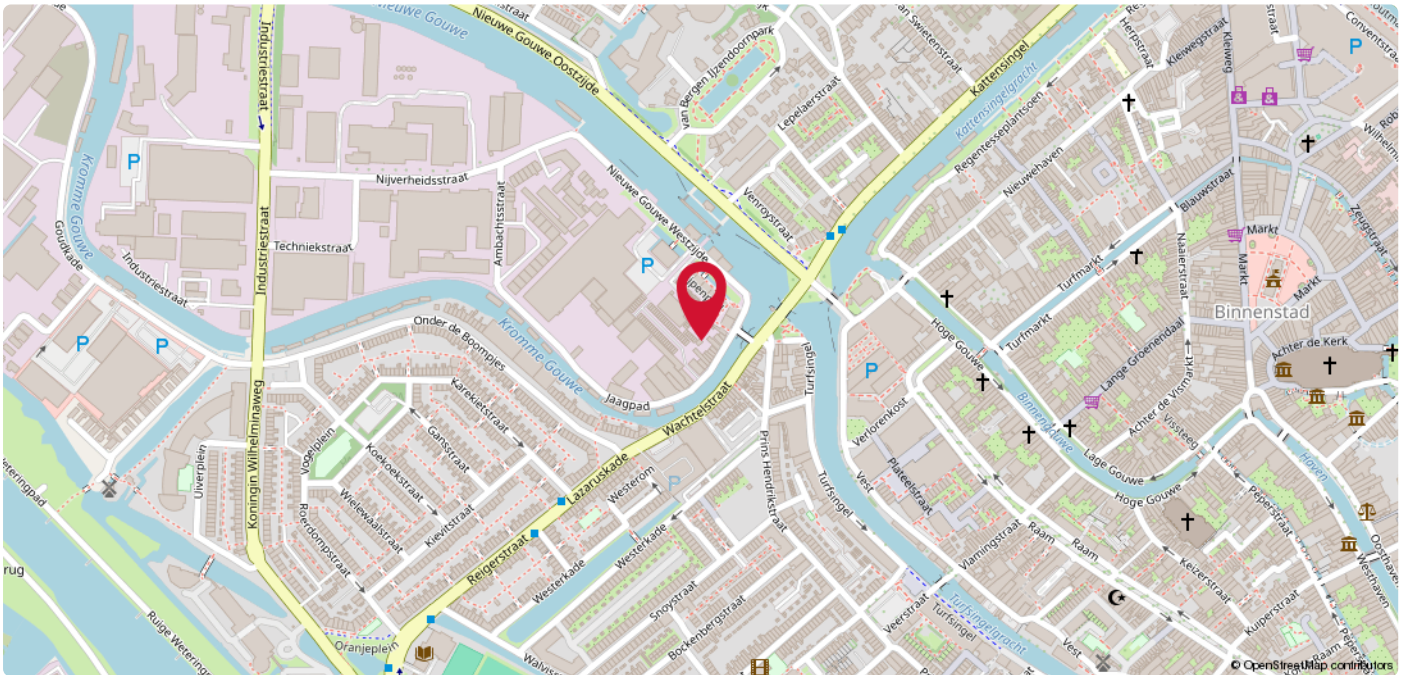

## Korte Akkeren

In de 15e eeuw ontwikkelden zich buitenwijken buiten de stadsvesten. Een grote wijk en een paar molens lag buiten de Dijkspoort, aan weerszijden van de Schielands Hoge Zeedijk, ongeveer ter plaatse van het Buurtje en Stearine Kaarsenfabriek (Gouda). Dit was vooral een buitenwijk voor kooplieden en schippers. Aan de westelijke rand van de stad, buiten de stadssingels ontstond bebouwing langs de IJssel, de Turfsingel en de Gouwe. Vanaf 1870 werd Gouda een fabrieksstad met een relatief grote arbeidersbevolking. Na de komst van de kaarsenfabriek (nu Cargill) in 1858 en de Koninklijke Goudsche Machinale Garenspinnerij N.V. in 1861, werd met de bouw van arbeiderswijk, de Korte Akkeren, begonnen. In de periode 2007-2016 heeft een aantal herstructureringsprojecten plaatsgevonden in de wijk, waardoor het aanzicht van de wijk is veranderd. Ook op de fiets of met het openbaar vervoer ben je binnen no time in de stad. Alle dagelijkse voorzieningen bevinden zich in de nabije omgeving zoals supermarkten, avondwinkels, bakkerijen en sportfaciliteiten. Verder zijn de uitvalswegen (A20 en A12) op korte afstand te bereiken. Zie jij jezelf hier al thuis komen?

A photograph of a brick building with a large white sign that reads 'DUPREE makelaars'. The sign is mounted on the wall and has a red roof-like shape above the word 'DUPREE'. To the right, a smaller black sign with the same logo is visible. The building has white window frames and a brick facade.

DUPREE  
makelaars

A photograph of a brick building with a large white sign that reads 'DUPREE makelaars'. The sign is mounted on the wall and has a red roof-like shape above the word 'DUPREE'. To the right, a smaller black sign with the same logo is visible. The building has white window frames and a brick facade.

DUPREE  
makelaars

## Goed om te weten!

### Meldingsplicht en onderzoeksplicht

De verkoper heeft een wettelijke plicht om eventuele gebreken te melden als die hem bekend zijn. Dit zorgt ervoor dat bij elke verkoop, de informatie over de woning zuiver over gaat op een koper en hier geen vragen over ontstaan. Een koper heeft daarentegen een wettelijke onderzoeksplicht. Dit houdt in dat hij zich moet inspannen om de staat van de woning te (laten) onderzoeken. Zaken die bij verkoper niet bekend zijn, kan een verkoper niets over melden. Denk aan bijvoorbeeld de bouwkundige staat van het pand of de fundering.

### Interesse in de woning?

Als je interesse hebt in de woning dan kun je een bod uitbrengen. Duidelijkheid over de biedingsprocedure is van groot belang. Een bod is meer dan alleen de prijs, want ook de voorwaarden zijn een belangrijk onderdeel uit van jouw bod. Denk aan de gewenste opleverdatum, voorbehoud van financiering en een bouwtechnische keuring. Wij vragen je altijd het bod (ook via [Move.nl](https://www.move.nl)) in te dienen. Nadat wij het bod voorleggen aan de verkoper, komen we zo snel mogelijk bij je terug met een reactie.

### Overeenstemming en bedenktijd

Een mondelinge overeenkomst is niet geldig. Pas als de koopovereenkomst door de koper en verkoper is getekend is er sprake van een rechtsgeldige koop. Sinds 1 september 2003 is de 'wet koop onroerende zaken' van kracht. Voor de woningmarkt zijn er twee varianten. Bij de eerste variant heeft een particuliere koper drie dagen bedenktijd. Binnen die dagen kan de overeenkomst zonder opgave van reden ongedaan gemaakt worden. De bedenktijd begint op de dag die volgt op de dag dat de koper een kopie van de door beide partijen getekende koopakte heeft ontvangen. Bij een zakelijke koper is sprake van de tweede variant, dan kan wel gehouden worden aan de mondelinge overeenstemming van de koop.

### Bankgarantie of waarborgsom

Beide bedragen altijd 10% van de koopsom en wordt standaard opgenomen in de koopovereenkomst. Een bankgarantie of waarborgsom dient als extra zekerheid dat de kopende partij de verplichtingen nakomt die voortvloeien uit de koopovereenkomst. Het verschil is dat een bankgarantie door je geldverstrekker wordt voorgefinancierd en een waarborgsom is eigen (spaar)geld dat je overboekt naar de rekening van de notaris. Er is dus altijd sprake van een bankgarantie of een waarborgsom. Beide varianten worden bij de overdracht van de woning verrekend op de nota van afrekening.



## Welke veelvoorkomende voorbehouden zijn er?

### Onder voorbehoud van financiering

Door een voorbehoud van financiering op te nemen in de koopovereenkomst, geef je aan de woning te kopen mits je een (hypothecaire) financiering verkrijgt. In de koopovereenkomst staat het bedrag van het financieringsvoorbehoud opgenomen. Dit bedrag kan de volledige koopsom zijn of een gedeelte hiervan. Indien je kunt aantonen dat je geen passende financiering kunt krijgen, heb je de mogelijkheid de koop te ontbinden.

### Onder voorbehoud van een bouwkundige keuring

Indien je een woning koopt kan je een bouwkundig onderzoek laten verrichten. Een bouwkundig inspecteur legt zijn bouwkundige en technische bevindingen vast in een bouwkundig rapport. Indien je koopt met het voorbehoud van een bouwkundige keuring, wordt er gevraagd een maximumbedrag aan directe herstelkosten op te geven. Als na de keuring blijkt dat deze directe kosten in het rapport hoger zijn dan het opgegeven maximumbedrag, kun je als koper zonder bijkomende kosten afzien van de koop of de onderhandelingen opnieuw starten. Directe kosten zijn herstelkosten die direct noodzakelijk zijn om ergere problemen te voorkomen (bijvoorbeeld lekkages, zwam in de vloer of rotte kozijnen). Ook de termijn waarbinnen je de bouwkundige keuring wilt laten verrichten komt in de koopovereenkomst te staan.

### Onder voorbehoud van een funderingonderzoek

Op de website van het Funderingsloket kun je actuele informatie over funderingen vinden. Op de funderingskaart van de gemeente Rotterdam wordt op de risico-kaart een inschatting gegeven van de mogelijke funderingsproblemen aan de houtenpaalfundering. Wij zorgen dat alle informatie die wij hebben ter beschikking wordt gesteld. Indien je hiermee niet gerust gesteld bent, kun je een funderingsonderzoek laten uitvoeren. Dit kan je als voorbehoud opnemen in de koopovereenkomst of op voorhand laten uitvoeren.

## Wat kan er nog meer in een koopovereenkomst staan?

### Ouderdomsclausule

Wanneer een woning een ouder bouwjaar heeft, wordt er een ouderdomsclausule opgenomen in de koopovereenkomst. De ouderdomsclausule is bedoeld om de koper erop te wijzen dat hij niet dezelfde eisen mag stellen aan de woning als aan een nieuwbouwwoning, gezien deze andere kenmerken bezit.

### Niet-bewonersclausule

Indien de verkoper niet (recent) in de woning heeft gewoond, wordt er een niet-bewonersclausule opgenomen in de koopovereenkomst. Deze clausule wijst de koper erop dat de verkoper mogelijk niet op de hoogte is van eventuele gebreken aan de woning en deze daarom niet op voorhand heeft kunnen melden.

### Handige websites

[www.perfectkeur.nl](http://www.perfectkeur.nl)  
[www.ruimtelijkeplannen.nl](http://www.ruimtelijkeplannen.nl)  
[www.bodemloket.nl](http://www.bodemloket.nl)  
[www.energielabel.nl/woningen/  
zoek-je-energielabel](http://www.energielabel.nl/woningen/zoek-je-energielabel)  
[www.duikinjefundering.nl](http://www.duikinjefundering.nl)  
[www.dcmr.gisinternet.nl](http://www.dcmr.gisinternet.nl)





**DUPREE**  
makelaars

Meer weten?

