



**TE KOOP**

Graaf Florisweg 71 7, Gouda

€ 262.500 k.k.





## Kenmerken



Woonoppervlakte  
**47 m<sup>2</sup>**



Perceeloppervlakte  
**-**



Inhoud  
**161 m<sup>3</sup>**



Aantal kamers  
**3**



Energie label  
**D**

## Omschrijving

Modern tweekamerappartement nabij het historische centrum van Gouda

Dit sfeervolle appartement bevindt zich in een kleinschalig complex en is gelegen op de eerste verdieping. Het geheel is goed onderhouden en voorzien van een nette vloer, strak afgewerkte muren, moderne keuken, stijlvolle badkamer en zonnig balkon op het Westen!

De gunstige locatie biedt diverse voorzieningen op loopafstand, waaronder het treinstation. Daarnaast zijn uitvalswegen binnen enkele minuten te bereiken, wat ideaal is voor woon-werkverkeer!



Bijzonderheden:

- Het appartement is de afgelopen jaren netjes bewoond en kan zo betrokken worden;
- Zonnig balkon op het westen;
- Het complex beschikt over een eigen parkeerterrein voor de eigenaren van de appartementen;
- Actieve Vereniging van Eigenaren, bijdrage ca. € 238,- per maand, exclusief voorschot ca. € 40,- stookkosten;
- Kosten huurboiler bij Eneco, maandbedrag ca. € 16,18;
- Het appartementencomplex beschikt over een eigen parkeerterrein;
- Gelegen op een toplocatie zeer centraal in Gouda;
- Het centrum en het NS-station zijn beide op loop-/fietsafstand;
- De Vereniging van Eigenaren is actief bezig om achterstallig onderhoud vanuit het verleden bij te werken en om een plan te maken voor de verduurzaming van het gehele complex. Bij het maken van een bezichtigingsafspraak zal u toegang krijgen tot de documentatie van de woning en dus ook de documentatie van de Vereniging van Eigenaren. Wij adviseren u om deze documentatie zorgvuldig door te nemen.

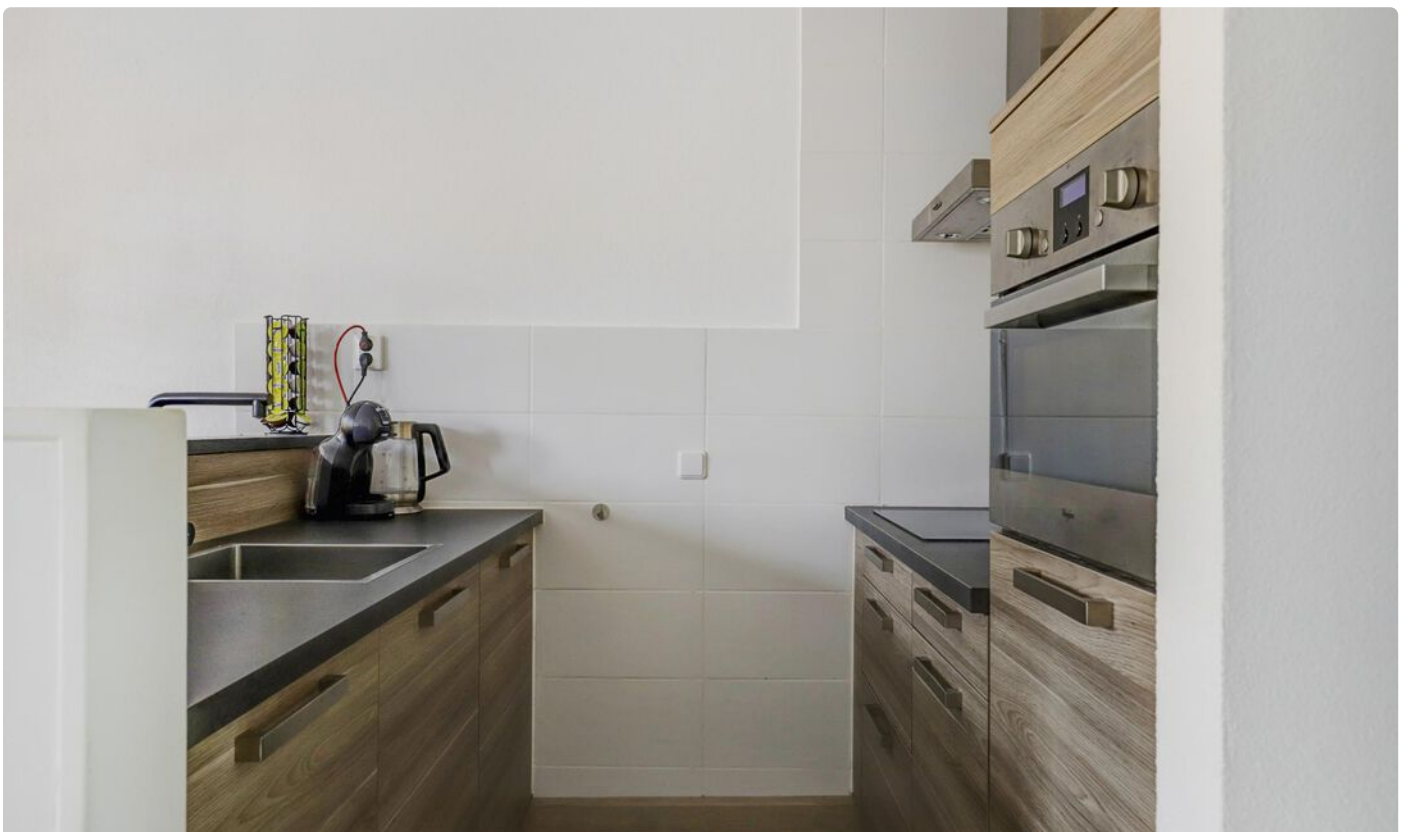



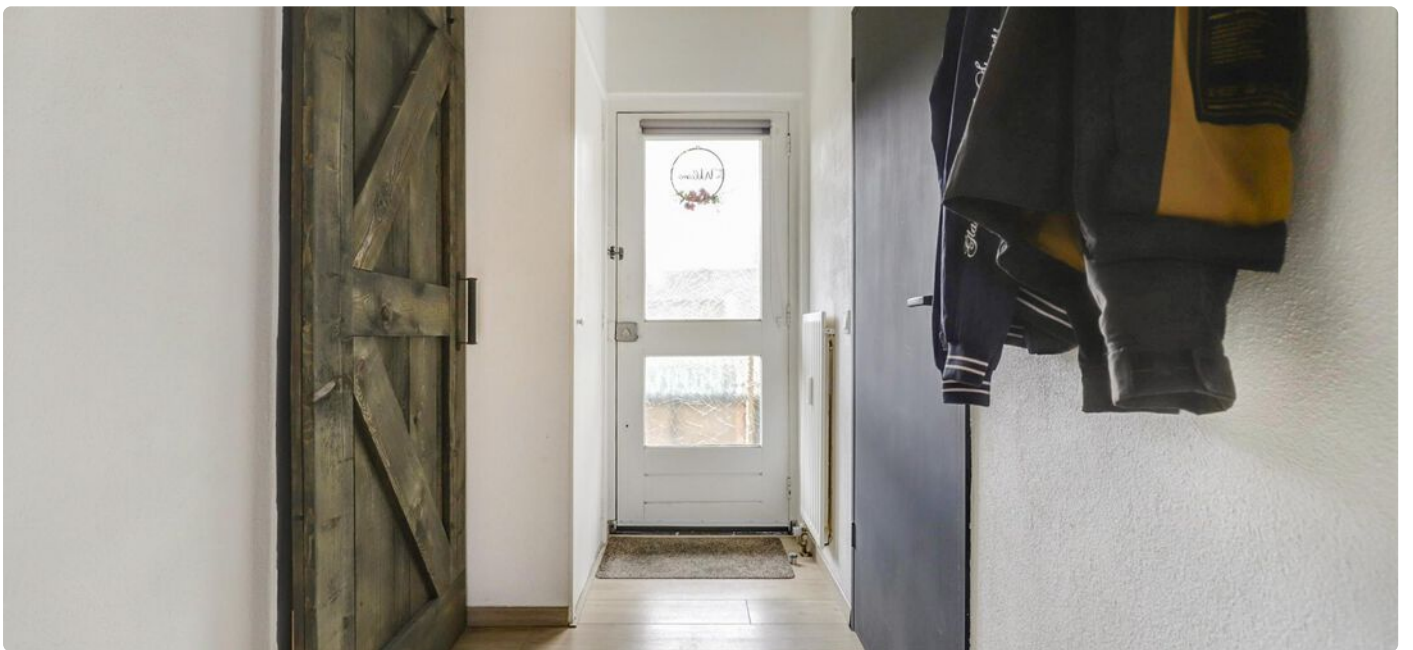



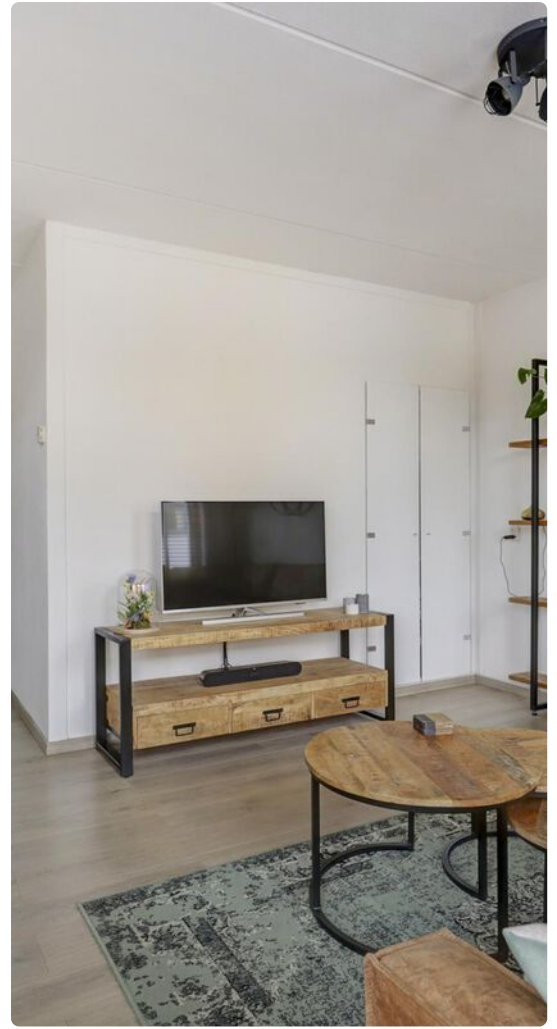



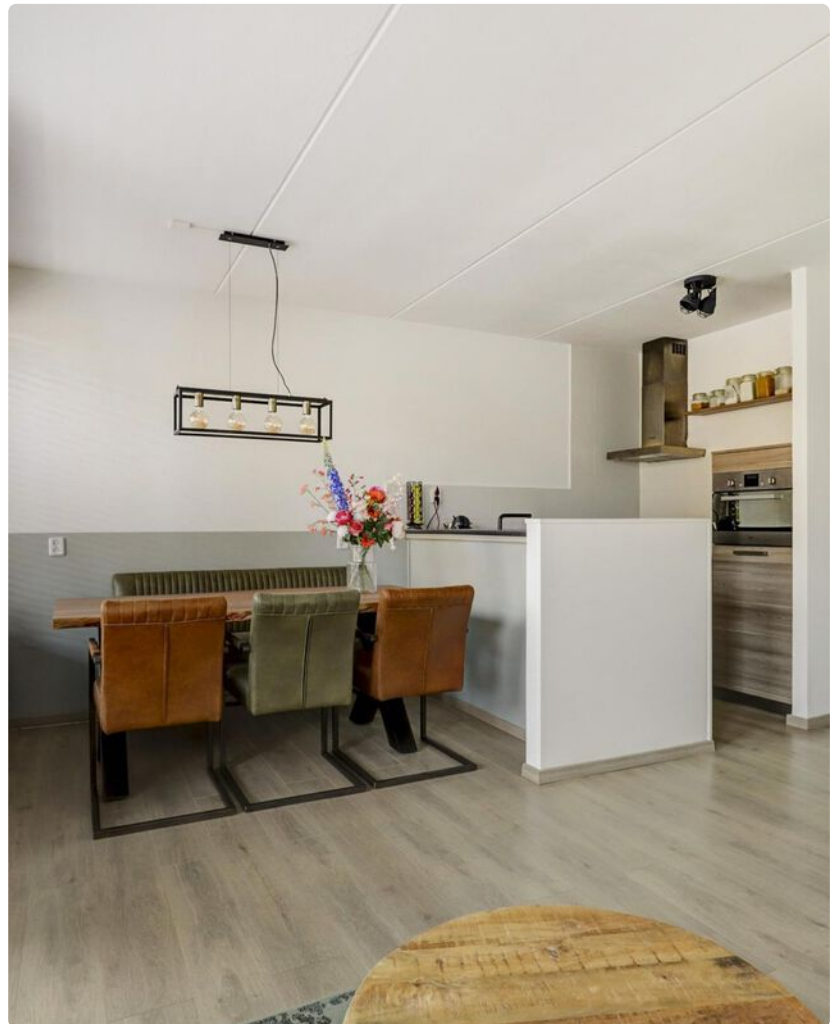
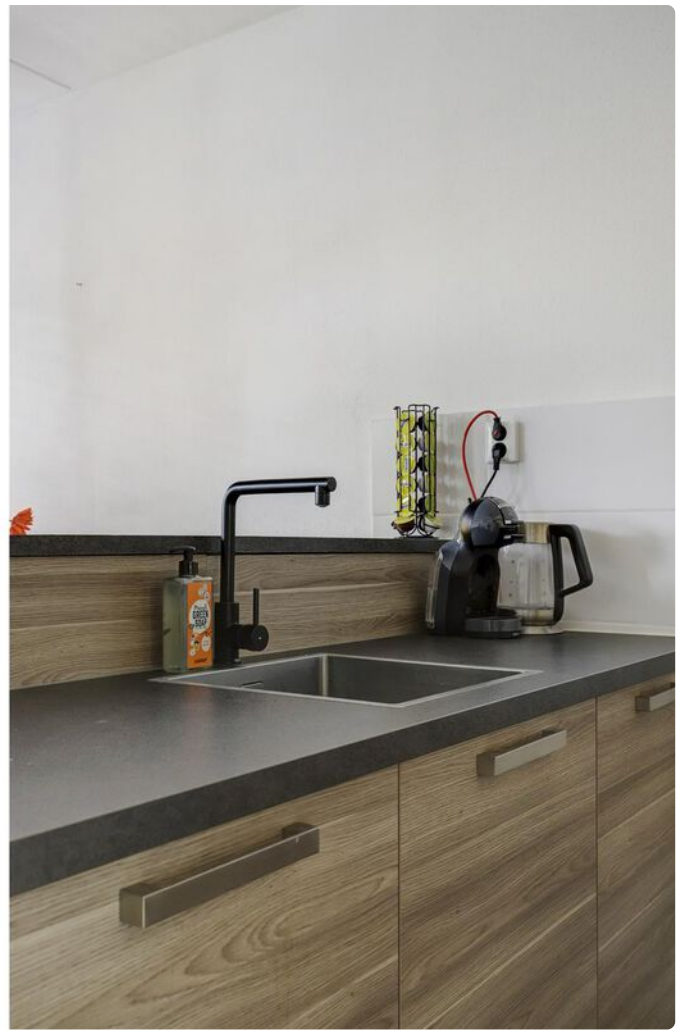

# Plattegrond



Eerste Verdieping

▶ **Plattegrond**

← 2.20 m →

2.25 m

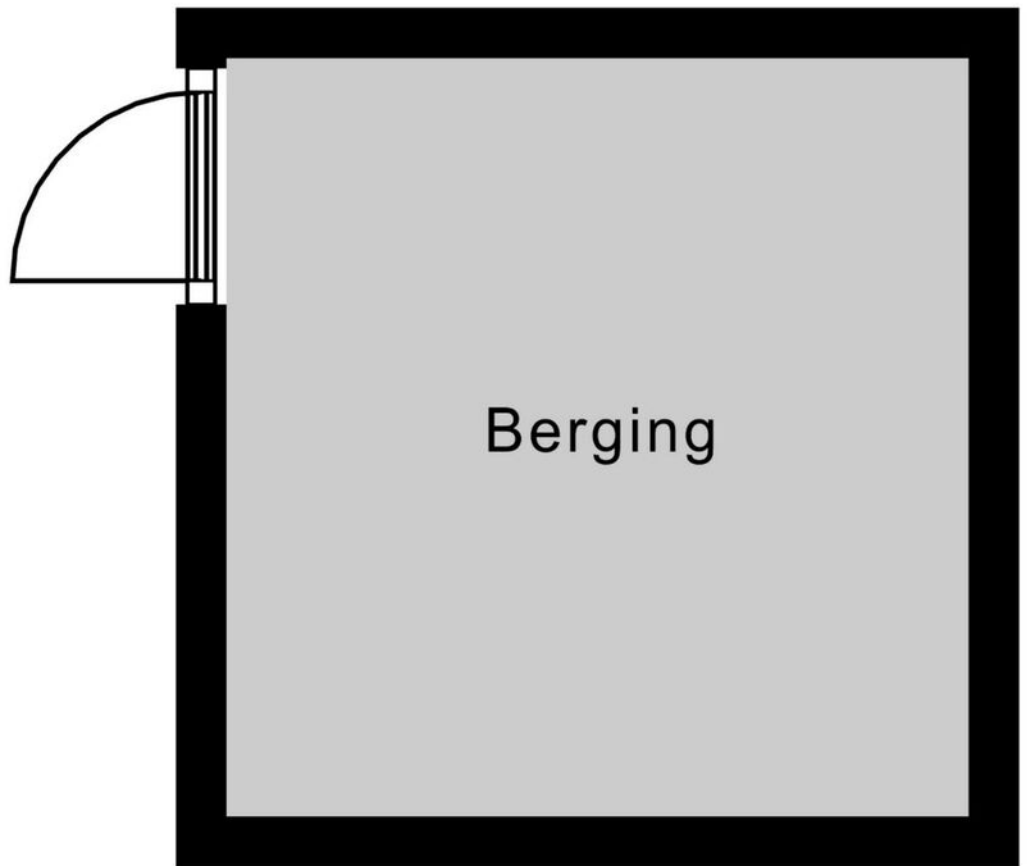

**Berging**





<p>12345 25</p> <p>— Vastgestelde kadastrale grens</p> <p>— Voorlopige kadastrale grens</p> <p>— Administratieve kadastrale grens</p> <p>— Bebouwing</p>	<p>Deze kaart is noordgericht</p> <p>Perceelnummer</p> <p>Huisnummer</p>	<p>Schaal 1: 500</p> <p>Kadastrale gemeente Gouda</p> <p>Sectie I</p> <p>Perceel 3021</p>	
--	--	---	---

Voor een eensluitend uittreksel, geleverd op 18 april 2024  
 De bewaarder van het kadaster en de openbare registers  
 Aan dit uittreksel kunnen geen betrouwbare maten worden ontleend.  
 De Dienst voor het kadaster en de openbare registers behoudt zich de intellectuele  
 eigendomsrechten voor, waaronder het auteursrecht en het databankenrecht.

# Locatie

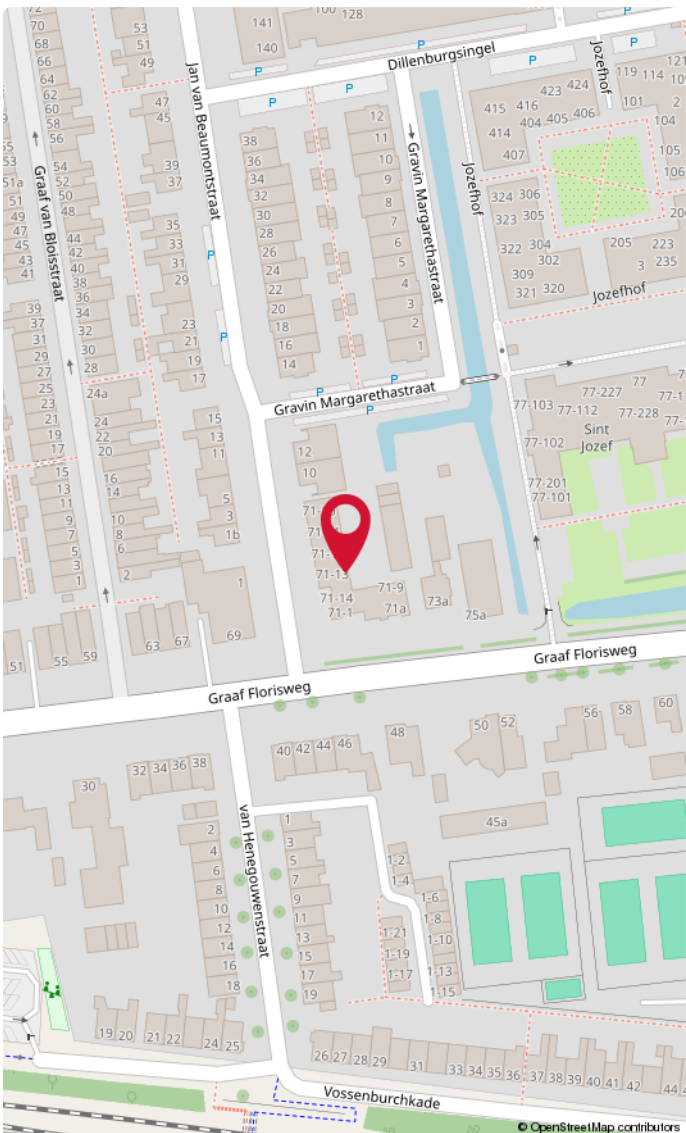
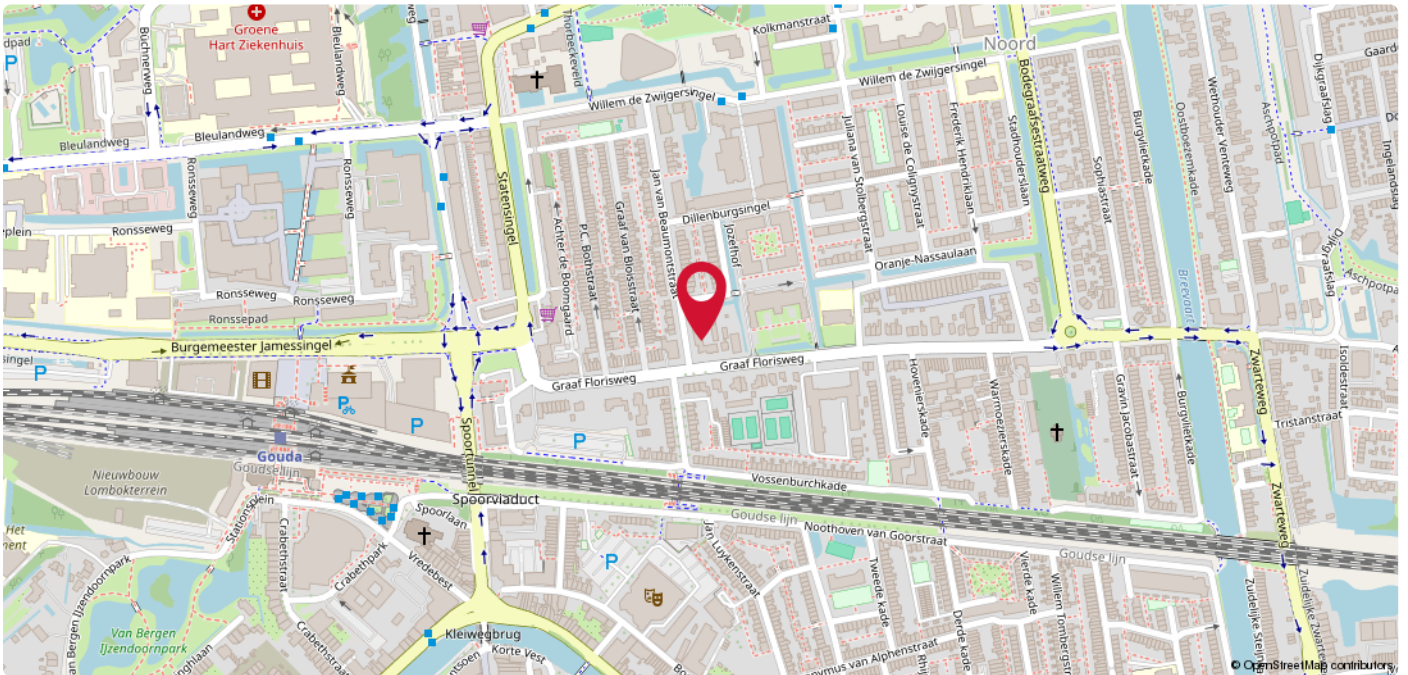

## Gouda

Tekst



A photograph of a brick building with a large sign that reads 'DUPREE makelaars'. The sign is white with black lettering and a red roof icon above the word 'DUPREE'. A smaller, black sign with white lettering and a red roof icon is also visible on the building.

DUPREE  
makelaars

DUPREE  
makelaars

## Goed om te weten!

### Meldingsplicht en onderzoeksplicht

De verkoper heeft een wettelijke plicht om eventuele gebreken te melden als die hem bekend zijn. Dit zorgt ervoor dat bij elke verkoop, de informatie over de woning zuiver over gaat op een koper en hier geen vragen over ontstaan. Een koper heeft daarentegen een wettelijke onderzoeksplicht. Dit houdt in dat hij zich moet inspannen om de staat van de woning te (laten) onderzoeken. Zaken die bij verkoper niet bekend zijn, kan een verkoper niets over melden. Denk aan bijvoorbeeld de bouwkundige staat van het pand of de fundering.

### Interesse in de woning?

Als je interesse hebt in de woning dan kun je een bod uitbrengen. Duidelijkheid over de biedingsprocedure is van groot belang. Een bod is meer dan alleen de prijs, want ook de voorwaarden zijn een belangrijk onderdeel uit van jouw bod. Denk aan de gewenste opleverdatum, voorbehoud van financiering en een bouwtechnische keuring. Wij vragen je altijd het bod (ook via [Move.nl](https://www.move.nl)) in te dienen. Nadat wij het bod voorleggen aan de verkoper, komen we zo snel mogelijk bij je terug met een reactie.

### Overeenstemming en bedenktijd

Een mondelinge overeenkomst is niet geldig. Pas als de koopovereenkomst door de koper en verkoper is getekend is er sprake van een rechtsgeldige koop. Sinds 1 september 2003 is de 'wet koop onroerende zaken' van kracht. Voor de woningmarkt zijn er twee varianten. Bij de eerste variant heeft een particuliere koper drie dagen bedenktijd. Binnen die dagen kan de overeenkomst zonder opgave van reden ongedaan gemaakt worden. De bedenktijd begint op de dag die volgt op de dag dat de koper een kopie van de door beide partijen getekende koopakte heeft ontvangen. Bij een zakelijke koper is sprake van de tweede variant, dan kan wel gehouden worden aan de mondelinge overeenstemming van de koop.

### Bankgarantie of waarborgsom

Beide bedragen altijd 10% van de koopsom en wordt standaard opgenomen in de koopovereenkomst. Een bankgarantie of waarborgsom dient als extra zekerheid dat de kopende partij de verplichtingen nakomt die voortvloeien uit de koopovereenkomst. Het verschil is dat een bankgarantie door je geldverstrekker wordt voorgefinancierd en een waarborgsom is eigen (spaar)geld dat je overboekt naar de rekening van de notaris. Er is dus altijd sprake van een bankgarantie of een waarborgsom. Beide varianten worden bij de overdracht van de woning verrekend op de nota van afrekening.

## Welke veelvoorkomende voorbehouden zijn er?

### Onder voorbehoud van financiering

Door een voorbehoud van financiering op te nemen in de koopovereenkomst, geef je aan de woning te kopen mits je een (hypothecaire) financiering verkrijgt. In de koopovereenkomst staat het bedrag van het financieringsvoorbehoud opgenomen. Dit bedrag kan de volledige koopsom zijn of een gedeelte hiervan. Indien je kunt aantonen dat je geen passende financiering kunt krijgen, heb je de mogelijkheid de koop te ontbinden.

### Onder voorbehoud van een bouwkundige keuring

Indien je een woning koopt kan je een bouwkundig onderzoek laten verrichten. Een bouwkundig inspecteur legt zijn bouwkundige en technische bevindingen vast in een bouwkundig rapport. Indien je koopt met het voorbehoud van een bouwkundige keuring, wordt er gevraagd een maximumbedrag aan directe herstelkosten op te geven. Als na de keuring blijkt dat deze directe kosten in het rapport hoger zijn dan het opgegeven maximumbedrag, kun je als koper zonder bijkomende kosten afzien van de koop of de onderhandelingen opnieuw starten. Directe kosten zijn herstelkosten die direct noodzakelijk zijn om ergere problemen te voorkomen (bijvoorbeeld lekkages, zwam in de vloer of rotte kozijnen). Ook de termijn waarbinnen je de bouwkundige keuring wilt laten verrichten komt in de koopovereenkomst te staan.

### Onder voorbehoud van een funderingonderzoek

Op de website van het Funderingsloket kun je actuele informatie over funderingen vinden. Op de funderingskaart van de gemeente Rotterdam wordt op de risico-kaart een inschatting gegeven van de mogelijke funderingsproblemen aan de houtenpaalfundering. Wij zorgen dat alle informatie die wij hebben ter beschikking wordt gesteld. Indien je hiermee niet gerust gesteld bent, kun je een funderingsonderzoek laten uitvoeren. Dit kan je als voorbehoud opnemen in de koopovereenkomst of op voorhand laten uitvoeren.

## Wat kan er nog meer in een koopovereenkomst staan?

### Ouderdomsclausule

Wanneer een woning een ouder bouwjaar heeft, wordt er een ouderdomsclausule opgenomen in de koopovereenkomst. De ouderdomsclausule is bedoeld om de koper erop te wijzen dat hij niet dezelfde eisen mag stellen aan de woning als aan een nieuwbouwwoning, gezien deze andere kenmerken bezit.

### Niet-bewonersclausule

Indien de verkoper niet (recent) in de woning heeft gewoond, wordt er een niet-bewonersclausule opgenomen in de koopovereenkomst. Deze clausule wijst de koper erop dat de verkoper mogelijk niet op de hoogte is van eventuele gebreken aan de woning en deze daarom niet op voorhand heeft kunnen melden.

### Handige websites

[www.perfectkeur.nl](http://www.perfectkeur.nl)  
[www.ruimtelijkeplannen.nl](http://www.ruimtelijkeplannen.nl)  
[www.bodemloket.nl](http://www.bodemloket.nl)  
[www.energielabel.nl/woningen/  
zoek-je-energielabel](http://www.energielabel.nl/woningen/zoek-je-energielabel)  
[www.duikinjefundering.nl](http://www.duikinjefundering.nl)  
[www.dcmr.gisinternet.nl](http://www.dcmr.gisinternet.nl)







**DUPREE**  
makelaars

Meer weten?

